



**PUCZYŃSKI**  
MAŁA ARCHITEKTURA  
STREET FURNITURE



**PUCZYŃSKI**

**MAŁA ARCHITEKTURA  
STREET FURNITURE**



## O NAS

FIRMA "PUCZYŃSKI - MAŁA ARCHITEKTURA" ISTNIEJE OD 1978r. I JEST LIDEREM NA RYNKU PRODUKCJI MAŁEJ ARCHITEKTURY W POLSCE. PODSTAWOWA NASZA DZIAŁALNOŚĆ, TO PROJEKTOWANIE I PRODUKCJA ELEMENTÓW MAŁEJ ARCHITEKTURY, WYKORZYSTUJĄC DUŻE DOŚWIADCZENIE W ZAKRESIE JAKOŚCI, DBAJĄC JEDNOCZEŚNIE O FUNKCJONALNOŚĆ I WYGODĘ, STWORZYLIŚMY BOGATY PROGRAM PRODUKCYJNY, KTÓRY PRZEDSTAWIAMY PAŃSTWU NA NASZEJ STRONIE INTERNETOWEJ. ZAPRASZAMY DO ZAPOZNANIA SIĘ Z DŁUGĄ LISTĄ REFERENCYJNĄ, ZAOPATRZONĄ W DOKUMENTACJĘ FOTOGRAFICZNĄ, KILKA TYSIĘCY REALIZACJI, W WIĘKSZOŚCI DLA RENOMOWANYCH I WYMAGAJĄCYCH KLIENTÓW, TO GWARANCJA JAKOŚCI OFEROWANYCH WYROBÓW.

NIE BĘZ ZNACZENIA JEST TEŻ PRZYJAZNY I SZYBKI SERWIS GWARANCYJNY I POGWARANCYJNY.

ZE WZGLĘDU NA RÓŻNORODNOŚĆ KOMBINACJI I MNOGOŚĆ OFEROWANYCH WYROBÓW (1300 MODELI), PRODUKUJEMY WYŁĄCZNIE NA ZAMÓWIENIE. DAJE TO NAM IDEALNE MOŻLIWOŚCI POŁĄCZENIA PAŃSTWA OCZEKIWAŃ Z NASZYMI MOŻLIWOŚCIAMI. INDYWIDUALNY, ORYGINALNY STYL POWSTAJĄCYCH W NASZEJ FIRMIE PRODUKTÓW, W POŁĄCZENIU Z PRODUKCJĄ OD PODSTAW, DAJĄ NIEOGRANICZONE MOŻLIWOŚCI KREACJI NOWYCH KOLEKCJI CZY MODERNIZACJI JUŻ ISTNIEJĄCYCH.

PONADTO JESTEŚMY OTWARCI I CHĘTNI DO WSPÓŁPRACY TWÓRCZEJ Z PROJEKTANTAMI, W CELU TWORZENIA INDYWIDUALNYCH DZIEŁ LUB ZESPOŁÓW MAŁEJ ARCHITEKTURY DLA DANEGO PROJEKTU.





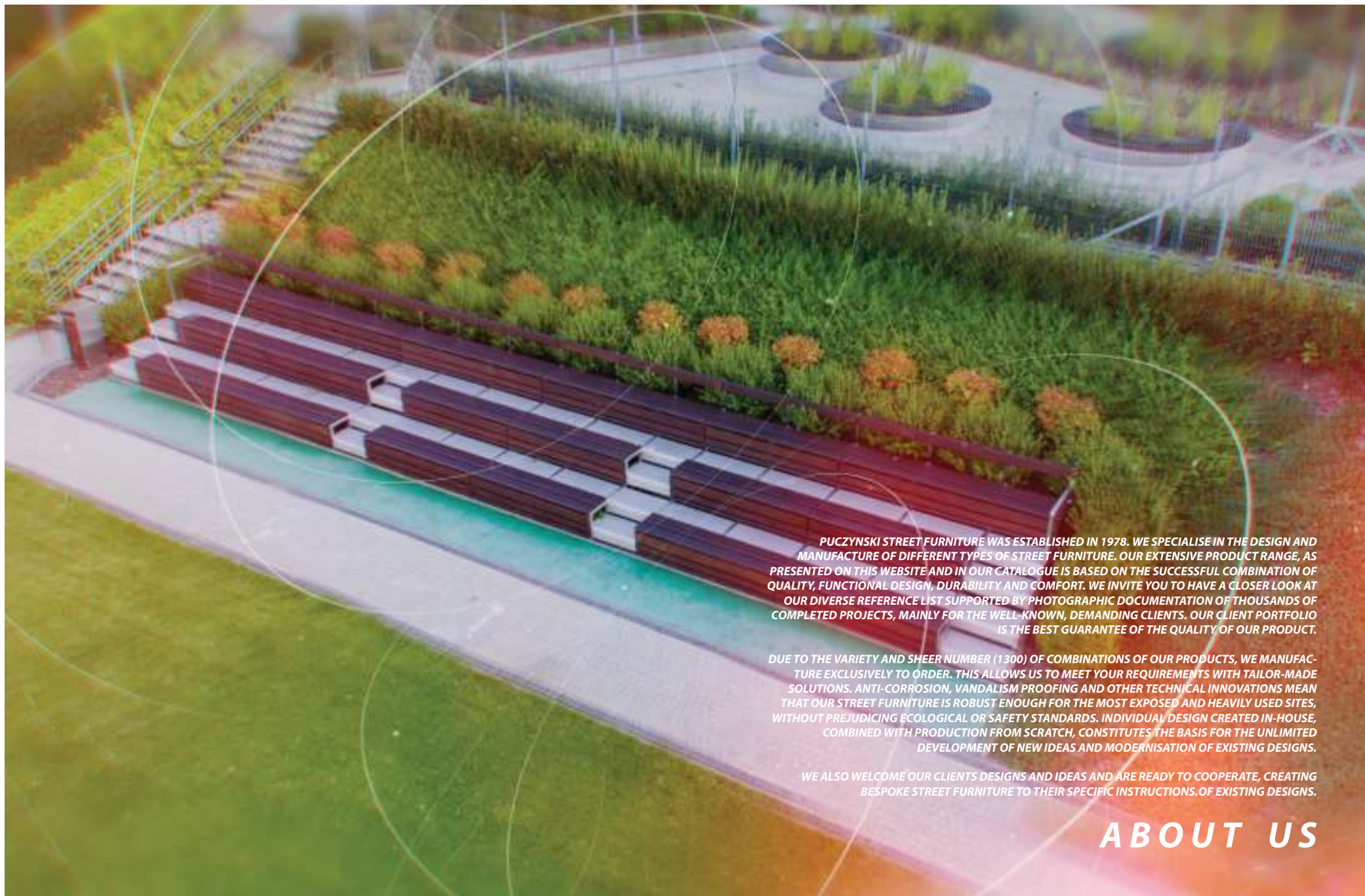

*PUCZYNSKI STREET FURNITURE WAS ESTABLISHED IN 1978. WE SPECIALISE IN THE DESIGN AND MANUFACTURE OF DIFFERENT TYPES OF STREET FURNITURE. OUR EXTENSIVE PRODUCT RANGE, AS PRESENTED ON THIS WEBSITE AND IN OUR CATALOGUE IS BASED ON THE SUCCESSFUL COMBINATION OF QUALITY, FUNCTIONAL DESIGN, DURABILITY AND COMFORT. WE INVITE YOU TO HAVE A CLOSER LOOK AT OUR DIVERSE REFERENCE LIST SUPPORTED BY PHOTOGRAPHIC DOCUMENTATION OF THOUSANDS OF COMPLETED PROJECTS, MAINLY FOR THE WELL-KNOWN, DEMANDING CLIENTS. OUR CLIENT PORTFOLIO IS THE BEST GUARANTEE OF THE QUALITY OF OUR PRODUCT.*

*DUE TO THE VARIETY AND SHEER NUMBER (1300) OF COMBINATIONS OF OUR PRODUCTS, WE MANUFACTURE EXCLUSIVELY TO ORDER. THIS ALLOWS US TO MEET YOUR REQUIREMENTS WITH TAILOR-MADE SOLUTIONS. ANTI-CORROSION, VANDALISM PROOFING AND OTHER TECHNICAL INNOVATIONS MEAN THAT OUR STREET FURNITURE IS ROBUST ENOUGH FOR THE MOST EXPOSED AND HEAVILY USED SITES, WITHOUT PREJUDICING ECOLOGICAL OR SAFETY STANDARDS. INDIVIDUAL DESIGN CREATED IN-HOUSE, COMBINED WITH PRODUCTION FROM SCRATCH, CONSTITUTES THE BASIS FOR THE UNLIMITED DEVELOPMENT OF NEW IDEAS AND MODERNISATION OF EXISTING DESIGNS.*

*WE ALSO WELCOME OUR CLIENTS DESIGNS AND IDEAS AND ARE READY TO COOPERATE, CREATING BESPOKE STREET FURNITURE TO THEIR SPECIFIC INSTRUCTIONS OF EXISTING DESIGNS.*

## **ABOUT US**



# KONTAKT



## PUCZYŃSKI MAŁA ARCHITEKTURA STREET FURNITURE

POLSKA

PUCZYŃSKI - MAŁA ARCHITEKTURA

05-800 PRUSZKÓW  
ROBOTNICZA 31

INFO@PUCZYNSKI.PL  
WWW.PUCZYNSKI.PL

T: +48 22 758 66 93

EXCLUSIVE

AZERBAIJAN / IRAN / IRAQ / SYRIA  
TURKEY / TURKMENISTAN / UZBEKISTAN  
REPRESENTATION

3K İNŞAAT

ÜMIT MAHALLESİ SERALAR,  
BÖLGESİ 8 CADDE 165/6 ÇAYYOLU  
ANKARA, TURKEY

ALPALKIBAY@3KINSAAT.COM.TR  
WWW.3KINSAAT.COM.TR

T: +90 312 236 11 53

EXCLUSIVE

BAHRAIN / KUWAIT / OMAN / QATAR  
SAUDI ARABIA / UNITED ARAB EMIRATES  
REPRESENTATION

METROPOLITAN CONTRACTING COMPANY | MCC  
ORCHID CENTER, BUILDING NO. 7198,  
OFFICE NO. 6, AL THUMAMA ROAD  
RIYADH 13315, SAUDI ARABIA

INFO@MCC-BUILD.SA  
WWW.MCC-BUILD.SA

T: +966 54 7775506

EXCLUSIVE

BELGIUM / LUXEMBOURG / NETHERLANDS  
REPRESENTATION

METAALWAREN CLAERBOUT  
BRUGGESTEENWEG 258  
BE-8830 HOOOGLEDE

STRAATMEUBILAIR@CLAERBOUT.BE  
WWW.CLAERBOUT.PRO

T: +32 (0)51 729 105



EXCLUSIVE  
CZECHIA / SLOVAKIA  
REPRESENTATION

HŘIŠTĚ REJ HER  
NAD ŠUTKOU 540/14  
182 00 PRAHA 8

JANOSTIKOVA@HRISTEREJHER.CZ  
WWW.HRISTEREJHER.CZ

T: +420 602 607 366

EXCLUSIVE  
CROATIA / SLOVENIA  
REPRESENTATION

PEKADO D.O.O.  
POLJŠICA PRI PODNARTU 6  
SI-4244 PODNART, SLOVENIA

ROK.ERZEN7@GMAIL.COM

T: +38 631 629 801

EXCLUSIVE  
DENMARK / NORWAY / SWEDEN  
SHOPPING CENTER

SILMAR AS  
AASVEIEN 21 A  
1369 STABEKK

INGAR@SILMAR.NO  
WWW.SILMAR.NO

T: +47 67 51 70 00

EXCLUSIVE  
DENMARK / NORWAY / SWEDEN  
REPRESENTATION

TEJBRANT AB  
S-187 13 TÄBY SWEDEN

JANIS.LUKINS@TEAMTEJBRANT.SE  
WWW.TEAMTEJBRANT.COM

T: +46 8 505 230 12

EXCLUSIVE  
ESTONIA  
REPRESENTATION

NAVAOJA OÜ  
JÄRVA VALD  
PEEDU KÜLA  
73413 JÄRVAMAA  
SIIRI PART, SALES CONSULTANT

SIIRI.PART@NAVAOJA.EE  
WWW.NAVAOJA.EE

T: +372 5179819



EXCLUSIVE  
GERMANY  
REPRESENTATION

EIBE PRODUKTION +  
VERTRIEB GMBH & CO. KG  
INDUSTRIESTR. 1  
D-97285 RÖTTINGEN

RICHARD CIEMINSKI  
RICHARD.CIEMINSKI@EIBE.DE  
WWW.EIBE.DE

T: +49 9338 89 924  
T: +49 170 458 55 23

EXCLUSIVE  
GREECE  
REPRESENTATION

DIAMANTIS GROUP  
7 KANARI STREET  
GLYKA NERA  
15354 GREECE  
VASILIKI DIAMANTI

INFO@DIAMANTISGROUP.GR  
WWW.DIAMANTISGROUP.GR

T: +30 2441025678

EXCLUSIVE  
IRELAND  
REPRESENTATION

MONTEK CONNECTION LTD  
2 THE OLD QUARRY  
GLOUNTHOUNE, CORK, IRELAND

MONIKA WOJTEK  
MONIKA@MONTEK.IE  
MONTEK.IE

T: +353 86 811 8519

EXCLUSIVE  
ITALY  
REPRESENTATION

NON SOLO ARREDO SRL  
VIA UMBERTO I 140  
35020 CASALSERUGO

INFO@NONSOLOARREDO.COM  
WWW.NONSOLOARREDO.COM

T: +39 0498741580

EXCLUSIVE  
LITHUANIA  
REPRESENTATION

UAB LITMEKA  
PARTIZANU STR. 61-806  
KAUNAS, LITHUANIA

DIRECTOR DAINIUS GALINAITIS  
INFO@MONARDA.LT  
WWW.MONARDA-GROUP.COM/MAZOJI-ARCHITEKTURA

T: +37067676862



EXCLUSIVE  
MOROCCO  
REPRESENTATION

EURO LUMINAIRES  
151 RUE SOCRATE MAARIF  
CASABLANCA  
MOROCCO  
HICHAM ELHEZZAT

H.ELHEZZAT@EUROLUMINAIRES.COM  
WWW.EUROLUMINAIRES.COM

T: +212 6 61 33 24 94

EXCLUSIVE  
ROMANIA  
REPRESENTATION

ISCHIA SRL  
STR CALARASI NO 11  
800507 GALATI

RM@ISCHIASPORT.RO  
WWW.ISCHIASPORT.RO

T: +40 746 359 343

EXCLUSIVE  
SWITZERLAND / LIECHTENSTEIN  
REPRESENTATION

GTSM\_MAGGLINGEN AG  
GROSSÄCKERSTRASSE 27  
8105 REGENSDORF ZH

INFO@GTSM.CH  
WWW.GTSM.CH

T: +41 44 461 11 30

EXCLUSIVE  
UNITED KINGDOM  
REPRESENTATION

KFS ENTERPRISES LIMITED  
1 POSSIL HOUSE  
23 COPSE HILL  
LONDON SW20 0NB  
ANDRE MIKULICZ, DIRECTOR

ANDRE@KFSSENT.COM  
WWW.KFSSSTREETFURNITURE.CO.UK

T: +44 07576 581 872

SKYPE: ANDREKFS

EXCLUSIVE  
UNITED STATES  
REPRESENTATION

M A L I K GALLERY COLLECTION  
23587 FOLEY STREET  
HAYWARD, CA 94545 USA  
JOHN WATSON, CEO

JOHN@MALIKGALLERY.COM  
WWW.MALIKOUTDOOR.COM

T: +1 (510) 784-8929  
T: +1 (510) 784-8930

SKYPE: JOHN\_WATSON\_AT\_MALIK

**OTHER**



2700+ MODELI







*OVER 2700 MODELS*



7000+ REALIZACJI







**7000+ PROJECTS**



99,8% ZADOWOLONYCH KLIENTÓW







*99,8% SATISFIED CUSTOMERS*



40+ LAT DOŚWIADCZENIA





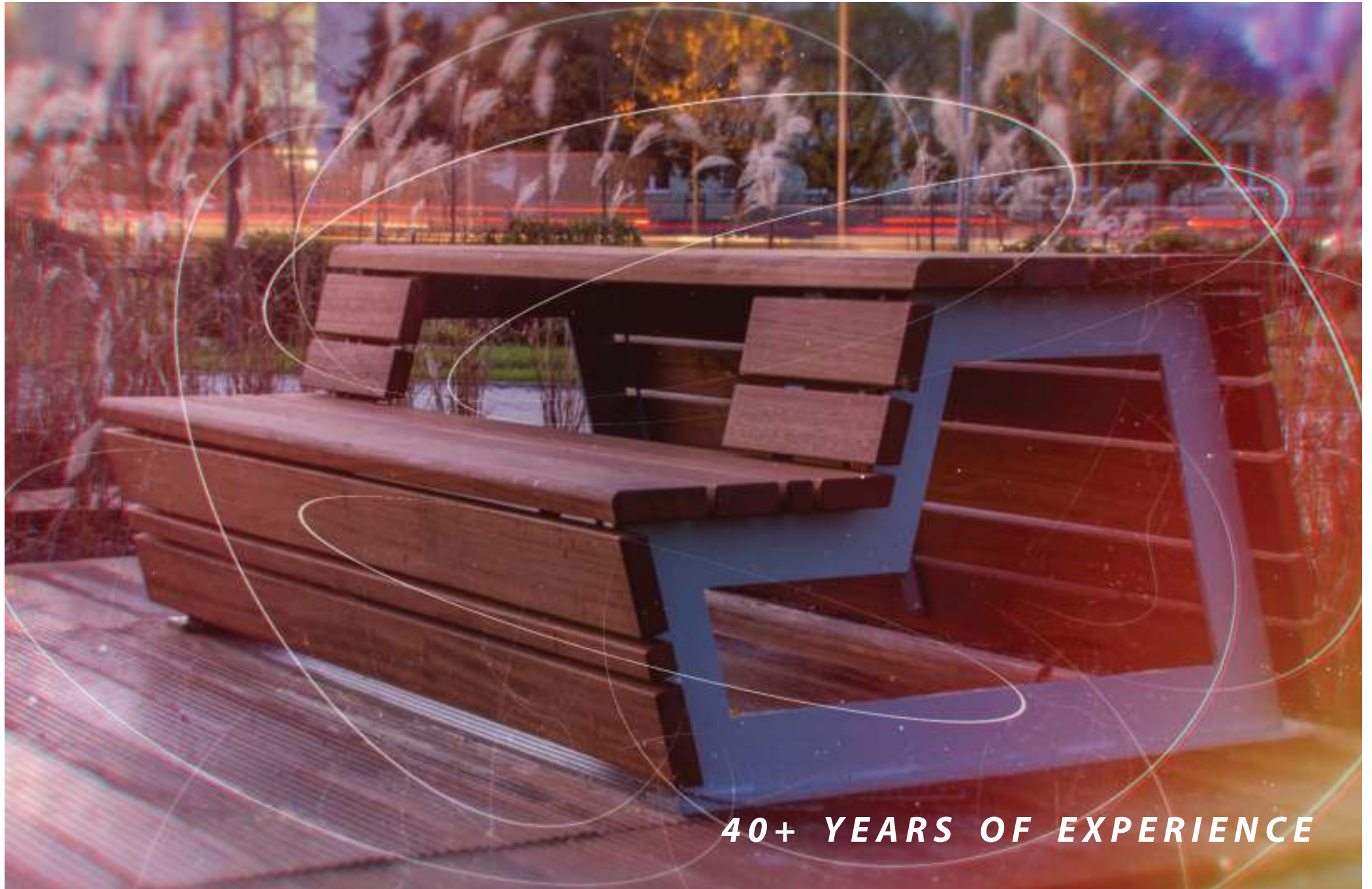

**40+ YEARS OF EXPERIENCE**



# 21 KRAJÓW





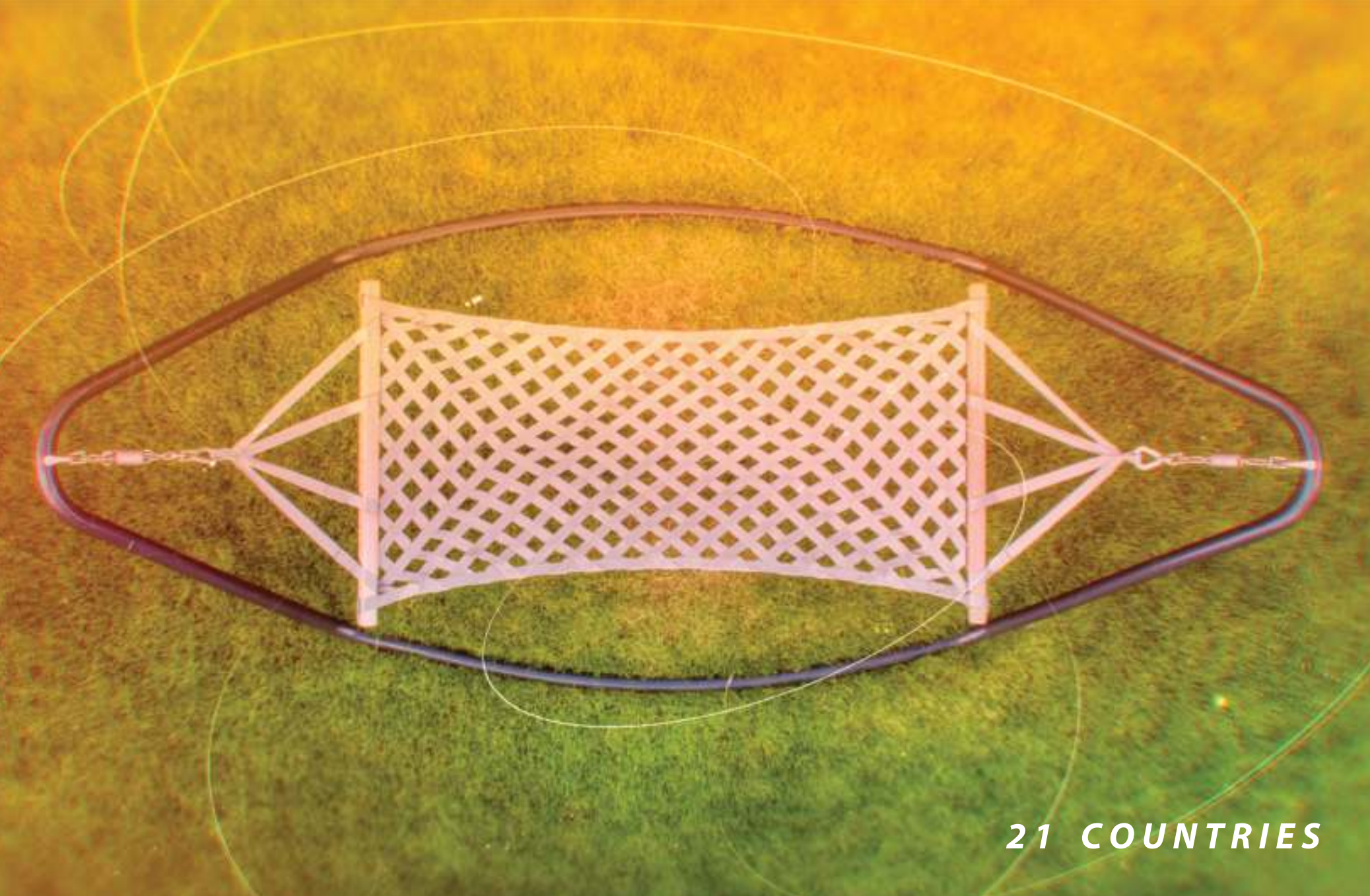

*21 COUNTRIES*



**A ŁAWY** JEDNOOSOBOWE PO ŁUKU OKRĄGŁE Z DONICAMI DWUSTRONNE MODUŁOWE PIKNIKOWE Z PARKINGIEM ROWEROWYM Z SIEDZISKIEM TAPICEROWANYM

**B ŁAWKI** BETONOWE PO ŁUKU OKRĄGŁE Z DONICAMI DWUSTRONNE DLA SENIORÓW JEDNOOSOBOWE LEŻANKI MODUŁOWE PIKNIKOWE STYLOWE  
Z SIEDZISKIEM TAPICEROWANYM HAMAKI

**C KOSZE** DO SEGREGACJI WSTĘPNEJ DO SEGREGACJI PEŁNEJ POPIELNICE KOSZE Z POPIELNICAMI NA PSIE NIECZYSTOŚCI Z DASZKIEM Z WRZUTEM Z BOKU Z BETONEM  
DUŻA POJEMNOŚĆ

**D SŁUPKI** Z BETONEM ZE STALĄ Z GRANITEM Z DREWNIEM ANTYTERRORYSTYCZNE WYJMOWANE ŁADOWARKA QI/INDUKCYJNA GNIAZDO USB I/LUB 230V

**E PARKINGI ROWEROWE** NIEOBIAJĄCE RAMĘ MODUŁOWE Z WIATĄ NA KASK NA KOŁO PODPORY WOLNOSTOJĄCE ŁATWY MONTAŻ Z SIEDZISKIEM  
STACJE NAPRAWCZE / MYJNIE

**F DONICE** MOBILNE OKRĄGŁE PO ŁUKU PROSTOKĄTNE Z SIEDZISKIEM ZE STALĄ Z BETONEM Z DREWNIEM

**G INNE** BARIERKI OGRODZENIA TRAWNIKÓW OGRODZENIA KRATY POD DRZEWA OSŁONY DRZEW WIATY PRZYSTANKOWE STOŁY STOLIKI DO SZACHÓW TREJAŻE PERGOLE  
TOTEMY I GABLOTY INFORMACYJNE DROGOWSKAZY RECEPCJE BATERNICE PARKINGI DLA PSÓW POIDŁĘKA SYSTEMY WIFI I USB

**H GALERIA ZDJĘĆ** REALIZACJE DETALE

**I MATERIAŁY I ZABEZPIECZENIA** CERTYFIKAT FSC™ INFORMACJE DLA PROJEKTANTÓW



FOR SINGLE PERSON MODULAR CURVED WITH PLANTERS DOUBLE-SIDED CHAIRS PICNIC WITH BICYCLE STANDS WITH UPHOLSTERED SEAT

## BENCHES

A

CURVED WITH PLANTERS DOUBLE-SIDED FOR OLDER PEOPLE CHAIRS MODULAR PICNIC VINTAGE STYLE CHAISE LONGUES WITH UPHOLSTERED SEAT FOR SINGLE PERSON HAMMOCKS

## SEATING

B

WITH BIG ASHTRAY WITH SAND WITH CONCRETE BIG VOLUME PRELIMINARY SEGREGATION FULL SEGREGATION ASHTRAYS LITTER BINS WITH ASHTRAY WITH CANOPY ROOF/LID DOG WASTEBINS SIDE APERTURE

## LITTER BINS

C

REMOVABLE 230V AND/OR USB SOCKET INDUCTION/QI CHARGER ANTITERROR WITH STEEL WITH CONCRETE WITH WOOD WITH GRANITE

## BOLLARDS

D

FREE-STANDING EASY INSTALLATION MODULAR CYCLE STANDS CYCLE HOLDERS CYCLE RACKS WITH CANOPY FOR HELMET FOR WHEEL WITH SEATING WITH BIKE FRAME PROTECTION BICYCLE SERVICE / WASH STATION

## BICYCLE STANDS

E

MOBILE CURVED RECTANGULAR WITH SEATING WITH STEEL WITH CONCRETE WITH WOOD

## PLANTERS

F

BARRIERS GRASS VERGE RAILINGS POST&RAIL TREE GRILLES TREE GUARDS BUS SHELTERS GAME (CHESS) TABLES TRELLIS PERGOLAS INFORMATION BOARDS DISPLAY BOARDS SIGN POSTS RECEPTION DESKS PARKING FOR DOGS

## OTHER PRODUCTS

G

PROJECTS DETAILS

## PHOTO GALLERY

H

FOR KIDS FSC™ CERTIFICATE

## MATERIALS AND PROTECTION

I



ŁAWY







DWUSTRONNE  
DOUBLE-SIDED



Z PARKINGIEM ROWEROWYM  
WITH BICYCLE STAND



HAMAKI  
HAMMOCKS



Z DONICĄ  
WITH PLANTER



JEDNOSTRONNE  
FOR SINGLE PERSON



PO ŁUKU / OKRĄGLE  
CURVED

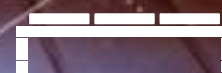

Z SIEDZISKIEM TAPICEROWANYM  
WITH UPHOLSTERED SEAT



PIKNIKOWE  
PICNIC



Z BETONEM  
WITH CONCRETE



MODUŁOWE  
SIDE APERTURE

**BENCHES**





02-01-01



02-01-04



02-01-05



02-02-02



02-02-03



03-01-04



04-04-01



04-01-01\_03



04-01-02



04-04-04



04-04-10



04-04-10



04-13-01



06-01-01



06-01-02



06-01-04



06-01-05



06-02-01



06-02-02



06-14-01



06-18-01



07-01-01



07-02-01



07-02-06



07-02-08



07-02-10



07-02-13



07-02-13\_01



07-02-14



07-02-15



07-02-17



07-02-18



07-02-19



07-02-20



08-02-02



08-02-03



08-02-04



08-02-06



10-15-03



10-15-06



10-15-08

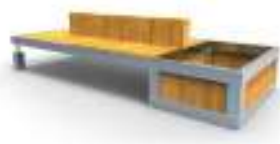

10-45-01





10-49-02

10-58-06

10-68-08

10-73-01

10-83-04

11-02-01

11-02-03



13-02-03

13-02-05

13-02-07

13-02-08

13-02-09

13-02-10

13-02-12



13-02-14

13-02-15

13-02-16

13-02-17

13-02-18

13-02-19

13-02-20



13-02-22

13-02-23

13-02-24

13-02-25

13-02-26

13-02-27

13-02-29



13-02-30

13-02-30\_01

13-02-31

13-02-32

13-02-32\_01

13-02-33

13-02-33\_01



13-02-33\_02

13-02-35

13-02-35\_02

13-02-35\_03

13-02-35\_04

13-02-36

13-02-38





13-02-39\_01



13-02-39\_02



13-02-40



13-02-41



13-02-42



13-02-43



13-02-44



13-02-44\_01



13-02-44\_01



13-02-45



13-02-46



13-02-46\_01



13-02-47



13-02-48\_02



13-02-48\_04



13-02-49



13-02-52



13-02-53



13-02-53\_01



13-02-54



13-02-55



13-02-56



13-02-57



13-02-57\_01



13-02-58



13-02-59



13-02-60



13-02-61



13-02-61\_01



13-02-62



13-02-62\_01



13-02-65



13-02-65\_01



13-02-66



13-02-68



13-02-71



13-02-72



13-02-73



13-02-73\_01



13-02-76



13-02-76\_01



13-02-77





13-02-77\_03



13-02-77\_04



13-02-77\_06



13-02-77\_10



13-02-78



13-02-79



13-02-80



13-02-81



13-02-82



13-02-83



13-02-84



13-02-85



13-02-86



13-02-87



13-02-88



13-02-89



13-02-90



13-02-93



13-02-94



13-02-95



13-02-96



13-04-18\_02



13-04-18\_08



18-02-01



18-02-02



18-02-03



18-02-04



18-02-05



18-02-06



18-02-07



18-02-08



18-02-09



18-02-10



18-02-11



18-02-12



18-02-14



18-02-15



18-02-16



18-02-17



18-02-18



18-02-19



18-02-19\_04





18-02-20

18-02-21

18-02-22

18-02-23

18-02-25

18-02-27

18-02-29



18-02-31\_01

18-02-31\_02

18-02-32

18-02-33

18-02-33\_01

18-02-34

18-02-34\_01

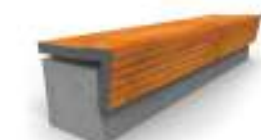

18-02-35

18-02-36

18-02-37

18-02-38

18-02-39

18-02-39\_01

18-02-40



18-02-43

18-02-44

18-02-46

18-02-47

18-02-51

18-02-52

18-02-53



18-02-54

18-02-55

18-02-56

18-02-57

18-02-58

18-02-59

18-02-60



18-02-60\_01

18-02-62

18-02-63

18-02-64

18-02-65

18-02-66

18-02-67





18-02-67\_01

18-02-68

18-02-70

18-02-71

18-02-72

18-02-73

18-02-74



18-02-75

18-02-76

18-02-77

18-02-78

18-02-79

18-02-80

18-02-81



18-02-82

18-02-83

18-02-83\_01

18-02-83\_02

18-02-83\_03

18-02-84

18-02-85



18-02-86

19-02-02

19-02-03

19-02-04

19-02-04\_01

19-02-07

19-02-07\_01



19-02-09

19-02-10

19-02-10\_01

19-02-13

19-02-16

19-02-17

19-02-18



19-02-19

19-02-20

19-02-21

19-02-22

19-02-24

19-02-25

19-02-26





19-02-28

19-02-29

19-02-30

19-02-31

19-02-34

19-02-35

19-02-36



19-02-37

19-02-38

19-02-39

19-02-40

19-02-41

19-02-42

19-02-43



19-02-44

19-02-45

19-02-46

19-02-47

19-02-48

19-02-49

19-02-50



19-02-51

19-02-52

19-02-52\_02

19-02-53

19-02-57

19-02-58

19-02-59

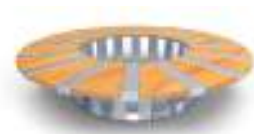

19-02-59\_01

19-02-59\_02

19-02-60

19-02-61

19-02-62

19-02-63

19-02-64



19-02-66

19-02-67

19-02-68

19-02-68\_01

19-02-68\_02

19-02-69

19-02-70





19-02-71

19-02-72

19-02-75

19-02-76

20-02-01

20-02-02

20-02-02\_01

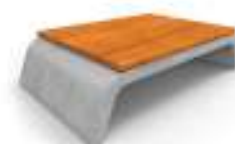

20-02-03

20-02-04

20-02-04\_01

20-02-05

20-02-05\_01

20-02-06

20-02-08



20-02-08\_01

20-02-08\_02

20-02-08\_04

20-02-09

20-02-11

20-02-12

20-02-12\_01



20-02-13

20-02-14

20-02-15

20-02-15\_02

20-02-15\_04

20-02-15\_05

20-02-15\_17



20-02-17

20-02-18

20-02-19

20-02-20

20-02-21

20-02-22

20-02-23



20-02-23\_01

20-02-24

20-02-24\_01

20-02-24\_02

20-02-24\_03

20-02-24\_04

20-02-24\_07



20-02-25



20-02-26



20-02-27



20-02-28



20-02-28\_01



20-02-28\_02



20-02-29



20-02-30



20-02-31



20-02-32



20-02-33



20-02-35



20-02-36



20-02-37



20-02-37\_01



20-02-38



20-02-38\_01



20-02-39



20-02-40



20-02-41



20-02-41\_01



20-02-42



20-02-43



20-02-44

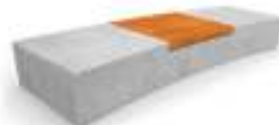

20-02-45



20-02-46



20-02-46\_01



20-02-47



20-02-47\_01



20-02-47\_02



20-02-47\_03



20-02-48



20-02-49



20-04-21\_01



20-04-22



21-02-01



21-02-02



21-02-03



21-02-04



21-02-05



21-02-06



21-02-08





21-02-09



21-02-09\_01



21-02-10



21-02-11



21-02-12



21-02-12\_01



21-02-13



21-02-14



21-02-14\_01



21-02-15



21-02-15



21-02-16



21-02-17



21-02-18



21-02-19



21-02-20



21-02-21



20-02-21\_01



21-02-22



21-02-23



21-02-24



21-02-25



21-02-25\_01



21-02-26



21-02-27



21-02-28\_01



21-02-29



21-02-30



21-02-31



21-02-32



21-04-43



21-04-43\_01



21-04-43\_03



22-02-01



22-02-02



22-02-02\_02



22-02-03



22-02-04



22-02-04\_01



22-02-04\_02



22-02-05



22-02-06

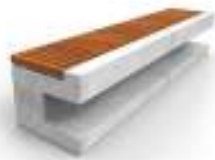

22-02-07



22-02-08



21-02-08\_01



22-02-09



22-02-10



22-02-11



22-02-12



22-02-13



22-02-14



22-02-15



22-02-16



22-02-17



22-02-18



22-02-20



22-02-21



22-02-22



22-02-23



22-45-02



23-02-01



23-02-02



23-02-03



23-02-04



23-02-05



23-02-06



23-02-07



23-02-08



23-02-08\_01



23-02-08\_02



23-02-08\_04



23-02-09



23-02-10



23-02-11



23-02-12



23-02-13



23-02-13\_01



23-02-14

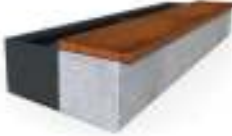

23-02-14\_01



23-02-16



23-02-17



24-02-01



24-02-02



24-02-03





24-02-04



24-02-05



24-02-06



24-02-07



24-02-07\_01



24-02-10



24-02-09



24-02-11



24-02-12



24-02-13



24-02-14



24-02-15



24-02-16



24-02-16\_01



24-02-17



24-02-18



24-02-19



24-02-20



24-02-20\_01



24-02-20\_02



24-02-20\_03



24-02-21

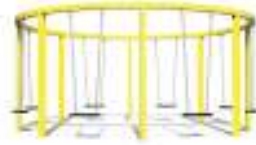

24-02-22



24-45-01



24-45-02



24-45-05



25-02-01



25-02-02



25-02-03



25-02-05



25-02-06



25-02-08



25-02-09



25-02-10\_01

ŁAWKI





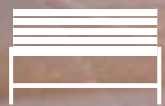

DLA SENIORÓW  
FOR ELDERY PEOPLE



Z WYSOKIM OPARCIEM  
WITH HIGH BACKREST



DWUSTRONNE  
DOUBLE-SIDED



STYLIZOWANE  
VINTAGE STYLE



LEŻANKI  
CHAISE LONGUES



JEDNOSTRONNE  
FOR SINGLE PERSON



PO ŁUKU / OKRĄGLE  
CURVED



Z SIEDZISKIEM TAPICEROWANYM  
WITH UPHOLSTERED SEAT



PIKNIKOWE  
PICNIC



Z BETONEM  
WITH CONCRETE



MODUŁOWE  
SIDE APERTURE

**SEATING**





02-03-02



02-04-01



02-04-05



02-04-05\_01



02-04-05\_02



02-04-05\_03



02-04-05\_08



02-04-06



04-03-02



04-03-02\_01



04-03-02\_02



04-03-02\_03



04-03-02\_05



04-03-02\_07



04-03-02\_08



04-04-01



04-04-01\_02



04-04-02



04-04-05



04-04-06



04-04-06\_01



04-04-06\_02



04-04-07



06-01-01



06-03-03



06-04-01



06-04-05



06-04-06



06-04-09



06-04-09\_01



06-04-10



06-04-12



06-19-03



06-19-04



06-19-04\_01



07-03-01



07-04-02



07-04-03



07-04-04



07-04-05



07-04-05\_01



07-04-05\_02





07-04-05\_03



07-04-05\_05



07-04-13



07-04-16



07-04-20



07-04-21



07-04-23



07-19-03



07-19-04



07-19-08



08-04-03



09-04-01



09-04-02



09-12-01



10-15-01



10-15-09



10-24-04



10-27-09



10-27-13



10-27-16



10-27-17

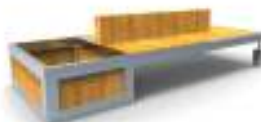

10-45-01



10-66-01



10-83-01



10-83-12\_01



11-04-01



11-04-02\_01



11-04-03



11-04-04



13-02-02



13-02-02\_01



13-02-21



13-04-03



13-04-07



13-04-08



13-04-08\_01



13-04-09



13-04-09\_01



13-04-10



13-04-11



13-04-16



13-04-16\_01



13-04-17\_01



13-04-17\_02



13-04-18



13-04-18\_01



13-04-18\_03



13-04-18\_05



13-04-18\_06



13-04-18\_07



13-04-19



13-04-23



13-04-25



13-04-27



13-04-28



13-04-29



13-04-29\_01



13-04-34



13-04-35



13-04-36

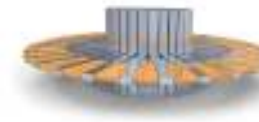

13-04-38\_01



13-04-40



13-04-40\_01



13-04-41



13-04-41\_01



13-04-42



13-04-43



13-04-44



13-04-45



13-04-46



13-04-47



13-04-47\_01



13-04-48



13-04-49



13-04-49\_01



13-04-50



13-04-51



13-04-52



13-04-53



13-04-53\_04



13-04-55



13-04-56



13-04-58



13-04-58\_01





13-04-58\_03

13-04-58\_05

13-04-59

13-04-60

13-04-60\_01

13-04-61

13-04-62



13-04-63

13-04-64

13-04-65

13-04-66

13-04-67

13-04-68

13-04-69



13-04-70

13-04-71

13-04-72

13-04-73

13-04-74

13-04-75

13-04-76



13-04-76\_01

13-04-76\_02

13-04-76\_03

13-04-76\_06

13-04-77

13-04-78

13-04-78\_01



13-04-78\_02

13-04-80

13-04-81

13-04-82

13-04-83

13-04-861

13-04-91



13-04-92

13-04-94

13-04-95

13-04-97

13-04-97\_01

13-04-97\_02

13-04-97\_03



13-04-97\_04

13-04-97\_05

13-04-98

13-04-99\_01

13-15-22

13-28-01

13-31-03

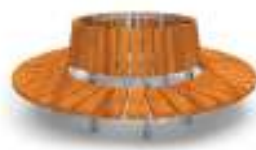

18-02-41

18-02-42

18-02-84

18-04-01

18-04-02

18-04-03

18-04-04



18-04-05

18-04-06

18-04-07

18-04-08

18-04-09

18-04-10

18-04-11



18-04-12

18-04-13

18-04-16

18-04-17

18-04-18

18-04-19

18-04-20



18-04-21

18-04-22

18-04-23

18-04-24

18-04-25

18-04-26

18-04-27



18-04-30

18-04-31

18-04-32

18-04-34

18-04-37

18-04-38

18-04-38\_01





18-04-39\_01



18-04-39\_02



18-04-40\_01



18-04-42



18-04-43



18-04-44



18-04-45



18-04-46



18-04-47



18-04-48



18-04-49



18-04-51



18-04-51\_01



18-04-52



18-04-53



18-04-53\_01



18-04-54



18-04-55



18-04-56



18-04-57



18-04-58\_01



18-04-58\_02



18-04-59



18-04-59\_01



18-04-60



18-04-61



18-04-62



18-04-63



18-04-65



18-04-68



18-04-69



18-04-70



18-04-73



18-04-74



18-04-75



18-04-76



18-04-77



18-04-79



18-04-80



18-04-81



18-04-82



18-04-83



18-04-77



18-04-79



18-04-80



13-04-81



13-04-82



13-04-83



18-04-86



18-04-86\_01



18-04-87



18-04-89



18-04-89\_02



18-04-90



18-04-91



18-04-92



18-04-93



18-04-94



18-04-95



18-04-95\_01



18-04-95\_02



18-04-95\_04



18-04-95\_05



18-04-96



18-04-96\_01



18-04-97



18-04-98



18-04-98\_01



18-40-99



18-31-01



18-31-02



18-31-02\_03



18-31-03



18-31-03\_01



18-40-01



19-02-81



19-04-02



19-04-03



19-04-06



19-04-07\_01



19-04-07\_02



19-04-07\_03



19-04-07\_04



19-04-07\_05





19-04-08



19-04-09



19-04-10



19-04-10\_01



19-04-11



19-04-14



19-04-15



19-04-16



19-04-16\_01



19-04-17



19-04-17\_01



19-04-17\_02



19-04-18



19-04-19



19-04-21



19-04-22\_01



19-04-24



19-04-24\_01



19-04-25



19-04-26



19-04-27\_01



19-04-28



19-04-29



19-04-30



19-04-31



19-04-34



19-04-35



19-04-36



19-04-37



19-04-38



19-04-38\_01



19-04-39



19-04-40



19-04-41



19-04-42



19-04-42\_01



19-04-42\_02



19-04-43



19-04-43\_01



19-04-43\_02



19-04-44



19-04-44\_01



19-04-46

19-04-47

19-04-48

19-04-49

19-04-49\_01

19-04-50

19-04-51



19-04-52

19-04-52\_01

19-04-52\_02

19-04-52\_03

19-04-53

19-04-54

19-04-55

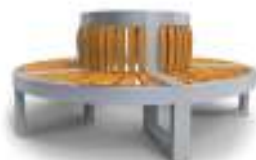

19-04-56

19-04-57

19-04-59

19-04-60

19-04-65

19-04-65\_01

19-04-65\_02



19-04-66

19-04-67

19-04-67\_01

19-04-67\_02

19-04-67\_03

19-04-68

19-04-68\_01



19-04-69

19-04-70

19-04-71

19-04-72

19-04-75\_01

19-04-75\_04

19-04-75\_05



19-04-75\_09

19-04-75\_10

19-04-75\_15

19-04-76

19-04-77

19-04-78

19-04-78\_01





19-04-78\_02



19-04-79



19-04-80



19-04-82



19-04-83



19-04-84



19-04-85



19-04-86



19-04-87



19-04-88



19-13-02



19-13-03



20-02-01



20-04-01



20-04-01\_01



20-04-02



20-04-03



20-04-04



20-04-04\_01



20-04-05



20-04-06



20-04-07



20-04-08



20-04-09



20-04-09\_01



20-04-09\_02



20-04-09\_03



20-04-09\_04



20-04-09\_05



20-04-11



20-04-12



20-04-13



20-04-14



20-04-15



20-04-16



20-04-17



20-04-17\_01



20-04-18



20-04-19



20-04-20



20-04-20\_01



20-04-22\_01



20-04-23

20-04-24

20-04-25

20-04-26

20-04-26\_01

20-04-27

20-04-28



20-04-29

20-04-30

20-04-31

20-04-32

20-04-33

20-04-34

20-04-35



20-04-35\_01

20-04-36

20-04-37

20-04-37\_01

20-04-37\_02

20-04-38

20-04-39



20-04-40

20-04-40\_02

20-04-40\_03

20-04-42

20-04-43

20-04-43\_01

20-04-44



20-04-46

20-04-48

20-04-49

20-04-49\_01

20-04-49\_02

20-04-49\_03

20-04-49\_04



20-04-49\_05

20-04-50

20-04-50\_04

20-04-51

20-04-52

20-04-52\_01

20-04-52\_02





20-04-52\_03



20-04-52\_04



20-04-53



20-04-54



20-04-55



20-04-56\_01



20-04-57



20-04-58



20-04-59



20-04-60



20-04-60\_01



20-04-61



20-04-63



20-11-14



20-31-01



20-31-06



20-31-06\_03



21-04-01



21-04-01\_01



21-04-02



21-04-02\_01



21-04-03



21-04-04



21-04-05



21-04-05\_01



21-04-05\_02



21-04-05\_06



21-04-07



21-04-07\_01



21-04-07\_02



21-04-07\_05



21-04-08



21-04-08\_01



21-04-09



21-04-11



21-04-12



21-04-13



21-04-13\_01



21-04-14



21-04-14\_01



21-04-15



21-04-15\_01



21-04-16



21-04-17



21-04-17\_01



21-04-18



21-04-19



21-04-19\_01



21-04-19\_02



21-04-20



21-04-21



21-04-22



21-04-23



21-04-23\_01



21-04-24



21-04-25



21-04-26



20-04-27



21-04-29



21-04-30



21-04-31



21-04-33



21-04-34



21-04-34\_01



21-04-34\_02



21-04-36

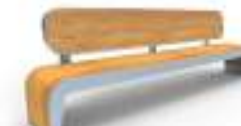

21-04-37



21-04-37\_01



21-04-39



21-04-40



21-04-41



21-04-42



21-04-44



21-04-45



21-04-47



21-04-47\_01



21-04-47\_02



21-04-48



21-04-50



21-04-51



21-04-52



21-28-01



21-37-01



22-04-03\_01





22-04-04



22-04-06



22-04-04



22-04-06



22-04-07



22-04-08



22-04-08\_01



20-04-09



20-04-09\_01



22-04-10



22-04-13



22-04-13\_01



22-04-13\_02



22-04-13\_03



22-04-13\_04



22-04-13\_05



22-04-14



22-04-15



22-04-16



20-04-18



20-04-19



20-04-20



20-04-20\_01



20-04-20\_02



22-04-20\_03



22-04-20\_04



22-04-20\_05



22-04-20\_06



22-04-20\_07



22-04-20\_08



22-04-21



22-04-22



22-04-23



22-04-24



22-04-24\_01



22-04-24\_02



22-04-25



22-04-26



22-04-27



22-04-28



20-04-29



22-04-30



22-04-30\_01



22-04-31



22-04-32



22-04-33



22-04-34



22-04-34\_01



22-04-35



22-04-36



22-04-36\_01



22-04-36\_02



22-04-37



22-31-01\_01



22-31-01\_02



22-31-01\_03



22-31-01\_06



22-31-05



22-31-05\_02



22-45-01



22-45-02



22-45-04



20-45-05



22-45-05\_02



23-04-01



23-04-02



23-04-03



23-04-04



23-04-04\_01



23-04-04\_02



23-04-04\_03



23-04-24\_04



23-04-05



23-04-05\_01



23-04-06



23-04-07



23-04-09



23-04-09\_01



23-04-09\_02



23-04-09\_04



23-04-11



23-04-12

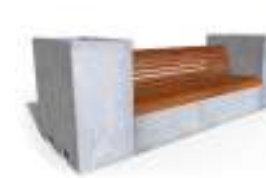

23-04-15



23-04-16





23-04-17



23-04-18



23-04-20



23-13-06



23-31-02



23-37-01



24-04-01



22-04-02



24-04-04\_02



24-04-04\_04



24-04-05\_03



24-04-06



24-04-08\_04



24-04-09



24-04-10



24-04-11



24-04-12



24-04-13



24-04-14



24-04-14\_01



24-04-14\_02



24-04-15



24-04-16



24-04-16\_01



24-04-17



24-04-18



24-04-19



24-04-20



22-04-21



22-04-22



22-04-23



22-04-24



24-04-25



24-04-26



24-04-28



24-04-28\_01



24-04-29



24-04-30



22-45-01



24-45-02



24-45-03



24-45-04

KOSZE







POPIELNICE  
ASHTRAYS



DLA PSÓW  
FOR DOGS



Z BETONEM  
WITH CONCRETE



DO SEGREGACJI PEŁNEJ  
FULL SEGREGATION



DO SEGREGACJI WSTĘPNEJ  
PRELIMINARY SEGREGATION



DUŻA POJEMNOŚĆ  
BIG VOLUME



Z DASZKIEM  
WITH CANOPY ROOF/LID



Z WRZUTEM Z BOKU  
SIDE APERTURE



Z DUŻĄ POPIELNICĄ Z PIASKIEM  
WITH BIG ASHTRAY WITH SAND

## LITTER BINS



02-05-02



02-06-01



02-06-02



02-06-03



02-06-04



02-07-02



03-05-03



03-05-04



04-05-01



04-07-01



04-07-02



04-07-03



06-06-07



06-06-08



06-06-09



06-21-02



07-05-01



07-05-08



07-06-01



07-06-02



07-06-06



07-06-08



07-06-09



07-06-09\_01



07-06-10



07-18-01



07-18-03



07-18-04



07-18-05



07-18-09



07-18-10



07-18-12



08-07-01



10-15-10



10-15-11



10-15-16



10-15-16\_01



10-15-16\_03



10-15-16\_04



10-15-16\_05



10-15-16\_06



10-15-16\_07





10-27-04



10-27-15



10-27-15\_01



10-27-18



10-27-19



10-30-11



10-43-01



10-45-04



10-49-01



10-49-01\_01



10-49-01\_02



10-58-05



11-05-01



11-05-02



11-05-03



13-05-01



13-05-01\_01



13-05-01\_02



13-05-02



13-05-06



13-07-02



13-07-08



13-07-09



13-07-10



13-07-12



13-07-13



13-07-14



13-07-14\_01



13-07-15



13-07-16



13-07-18



13-07-19



13-07-21



13-07-22



13-07-22\_01



13-07-22\_02



13-07-22\_03



13-07-22\_04



13-07-23



13-07-23\_01



13-07-24



13-07-24\_01



13-07-25



13-07-26



13-07-27



13-07-28



13-07-29



13-07-30



13-07-31



13-07-31\_01



13-07-32



13-07-33



13-07-36



13-07-40



13-07-41



13-07-42



13-07-43



13-07-43\_01



13-07-44



13-07-45



13-07-47



13-07-49



13-07-50



13-07-51



13-07-53



13-07-53\_01



13-07-54



13-07-55



13-07-55\_01



13-07-56



13-07-57



13-07-57\_01



13-07-58



13-07-59



13-07-60



13-07-61



13-07-62



13-07-63



13-07-64



13-07-64\_01



13-07-65



13-07-65\_02



13-07-65\_03



13-07-67





13-07-68



13-07-73



13-07-73\_01



13-07-74



13-07-75



13-07-75\_01



13-07-76



13-07-77



13-07-78



13-07-78\_01



13-07-79\_01



13-07-80



13-07-80\_01



13-07-81



13-07-82



13-07-83



13-07-84



13-07-85



13-07-85\_01



13-07-86



13-07-86\_01



13-07-86\_02



13-07-86\_03



13-07-87



13-07-88



13-07-89



13-07-90



13-07-91



13-07-92



13-07-93



13-07-94



13-07-95



13-07-96



13-07-97



13-07-99



13-37-01



18-07-01



18-07-01\_03



18-07-01\_05



18-07-02



18-07-05



18-07-06

						
18-07-07	18-07-08	18-07-09	18-07-10	18-07-11	18-07-13	18-07-15
						
18-07-16	18-07-17	18-07-18	18-07-19	18-07-20	18-07-21	18-07-22
						
18-07-23	18-07-24	18-07-25	18-07-25_01	18-07-26	18-07-27	18-07-28
						
18-07-29_01	18-07-30	18-07-31	18-07-32	18-07-33	18-07-34	18-07-36
						
18-07-37	18-07-37_01	18-07-37_02	18-07-37_03	18-07-38	18-07-39	18-07-40
						
18-07-41	18-07-42	18-07-42_01	18-07-42_03	18-07-43	13-07-44	18-07-45





18-07-46



18-07-47



18-07-48



18-07-49



18-07-49\_01



18-07-50



18-07-51



18-07-52



18-07-53



18-07-54



18-07-55



18-07-56



18-07-58



18-07-59



18-07-60



18-07-62



18-07-62\_01



18-07-63



18-07-64



18-07-65



18-07-66



18-07-66\_01



18-07-68



18-07-68\_03



18-07-69



18-07-70



18-07-71



18-07-72



18-07-73



18-07-74



18-07-74\_01



18-07-74\_02



18-07-75



18-07-76



19-07-01



19-07-02



19-07-02\_01



19-07-02\_02



19-07-04



19-07-06



19-07-09



19-07-11



19-07-12



19-07-13



19-07-14



19-07-15



19-07-16



19-07-17



19-07-18



19-07-19



19-07-20



19-07-20\_01



19-07-20\_02



19-07-22



19-07-24



19-07-25



19-07-26



19-07-27



19-07-28



19-07-28\_01



19-07-28\_02



19-07-28\_03



19-07-29



19-07-30



19-07-30\_01



19-07-31



19-07-32



19-07-34\_01



19-07-35



19-07-36



19-07-37



19-07-38



19-07-39



19-07-39\_01



19-07-40



19-07-41



19-07-43



19-07-44



19-07-45



19-07-45\_01



20-07-01



20-07-02



20-07-03



20-07-04





20-07-05



20-07-05\_02



20-07-06



20-07-07



20-07-07\_01



20-07-07\_02



20-07-08



20-07-08\_01



20-07-08\_02



20-07-08\_04



20-07-10



20-07-11



20-07-12



20-07-12\_01



20-07-13



20-07-13\_01



20-07-14



20-07-15



20-07-16



20-07-17



20-07-19



20-07-20



20-07-21



20-07-22



20-07-23



20-07-24



20-07-24\_01



20-07-24\_02



20-07-25



20-07-26



20-07-27



20-07-28



20-07-28\_01



20-07-28\_02



21-07-30



20-07-30\_01



21-07-30\_03



20-07-30\_05



20-07-30\_06



20-07-30\_07



20-07-30\_09



20-07-30\_10



20-07-31

21-07-01

21-07-03\_02

21-07-04

21-07-05

21-07-06

21-07-07



21-07-08

21-07-09

21-07-10\_01

21-07-11

21-07-12

21-07-16

21-07-17



21-07-18

21-07-19

22-07-02

22-07-04

22-07-05

22-07-06

22-07-07



22-07-08\_01

23-07-01

23-07-02\_02

23-07-03\_01

23-07-04

23-07-05

23-07-06



23-07-07

23-07-07\_01

23-07-07\_02

23-07-07\_03

23-07-07\_04

23-07-08

23-07-08\_01



23-07-09

23-07-10

23-07-11

23-07-11\_01

24-07-12\_01

24-07-13

24-07-02





24-07-03



24-07-03\_01



24-07-03\_02



24-07-03\_03



24-07-03\_04



24-07-04



24-07-05



24-07-06\_01



24-07-07



24-07-08



24-07-09



24-15-09

SŁUPKI





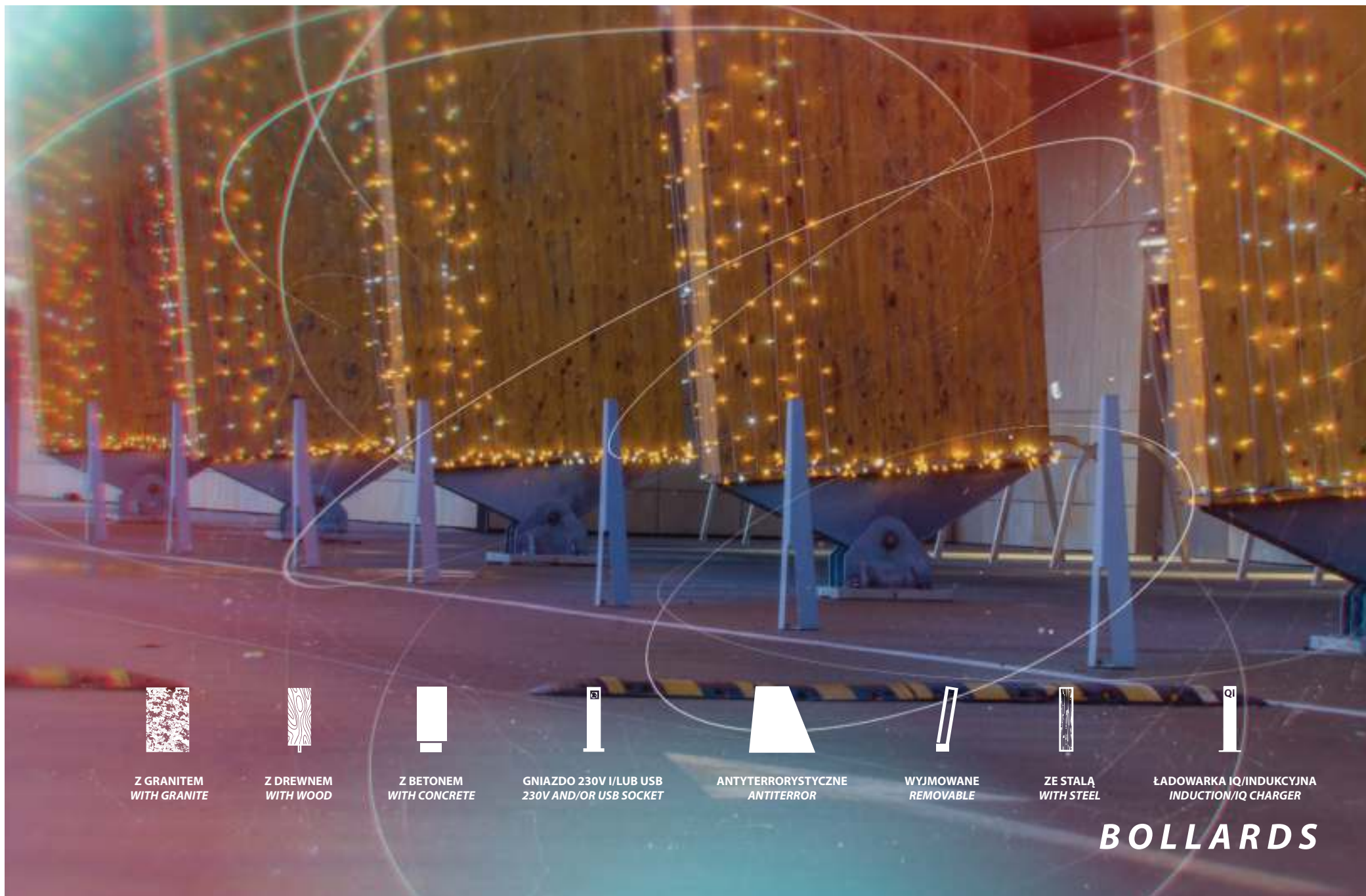

Z GRANITEM  
WITH GRANITE



Z DREWNIEM  
WITH WOOD



Z BETONEM  
WITH CONCRETE



GNIAZDO 230V I/LUB USB  
230V AND/OR USB SOCKET



ANTYTERRORYSTYCZNE  
ANTITERROR



WYJMOWANE  
REMOVABLE



ZE STALĄ  
WITH STEEL



ŁADOWARKA IQ/INDUKCYJNA  
INDUCTION/IQ CHARGER

**BOLLARDS**

						
01-08-02	02-08-01	02-08-03	03-08-02	03-08-03	03-08-04	03-08-05
						
03-08-07	03-08-11	08-08-08	13-08-03	13-08-04	13-08-04_01	13-08-05
						
13-08-07	13-08-08	13-08-09	13-08-09_01	13-08-10	13-08-11	13-08-12
						
13-08-13	13-08-14	13-08-15	13-08-16	13-08-17	13-08-18	13-08-19
						
13-08-20	18-08-01	18-08-01_01	18-08-02	18-08-03	18-08-04	18-08-05
						
19-08-01	19-08-02	19-08-03	19-08-04	19-08-06	19-08-07	19-08-08



						
19-08-09	20-08-01	20-08-02	20-08-03	20-08-04	20-08-05	20-08-07
						
20-08-08	20-08-09	20-08-10	20-08-10_01	20-08-11	20-08-12	20-08-13
						
20-08-14	21-08-01	21-08-02	21-08-02_01	21-08-03	21-08-04	21-08-05
						
21-08-06	21-08-07	21-08-08	21-08-08_01	21-08-08_02	21-08-08_03	21-08-09
						
21-08-10	21-08-11	22-08-01	22-08-02	22-08-04	23-08-01	23-08-02
						
23-08-03	23-08-04	24-08-05	24-08-01	24-08-01_01	24-08-01_02	24-08-02

# PARKINGI ROWEROWE







NIEOBIIAJĄCE RAMĘ  
WITH BIKE FRAME PROTECTION

NA KASK  
FOR HELMET

WOLNOSTOJĄCE  
FREE-STANDING









































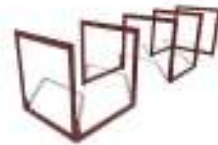

PODPORY  
CYCLE RACKS

Z WIATĄ  
WITH CANOPY

STACJE NAPRAWCZE / MYJNIE  
BICYCLE SERVICE / WASH STATION

NA KOŁO  
FOR WHEEL

## BICYCLE STANDS

						
02-11-01	02-11-01_01	03-11-01	03-11-02	03-11-03	06-11-01	07-11-01
						
07-11-03	07-11-05	07-11-08	07-11-15	07-11-15_01	07-11-16	07-11-16_03
						
07-11-17	07-11-18	13-10-01	13-10-01_01	13-10-02	13-10-03	13-10-04
						
13-10-05	13-10-05_01	13-11-01	13-11-02	13-11-03	13-11-04	13-11-05
						
13-11-06	13-11-07	13-11-08	13-11-09	13-11-10	13-11-11	13-11-12
						
13-11-13	13-11-14	13-11-17	13-11-18	13-11-19	13-11-20	18-11-01





18-11-04



18-11-05



18-11-06



18-11-07



18-11-08



18-11-09



18-11-10



18-11-11



18-11-12



18-11-13



18-11-14



18-11-15



18-11-17



18-11-18



18-11-19



18-11-19



19-11-04



19-11-04\_01



19-11-04\_02



19-11-05



19-11-06



19-11-07



19-11-08



19-11-09



19-11-10



19-11-11



19-11-12



19-11-13



19-11-14



19-11-15



19-11-16



19-11-17



19-11-18



19-11-19



19-11-20



19-11-21



19-11-22



19-11-22\_01



19-11-22\_02



19-11-23



19-11-23\_01



20-04-34



20-11-02



20-11-03



20-11-04



20-11-05



20-11-06



20-11-07



20-11-08



20-11-09



20-11-09\_01



20-11-09\_02



20-11-09\_03



20-11-09\_04



20-11-09\_05



20-11-10



20-11-11



20-11-11\_01



20-11-11\_02



20-11-12



20-11-13



20-11-14



20-11-15



20-11-15\_01



20-11-15\_02



20-11-16



20-11-17



20-11-18



20-11-18\_01



20-11-19



20-31-03



20-37-04\_01



21-02-11



21-11-01



21-11-01\_01



21-11-02



21-11-02\_01



21-11-03



21-11-04



21-25-02



22-11-01



22-11-02



22-11-02\_01



22-11-03





22-11-04



22-11-04\_01



23-11-01



23-11-03



23-11-04



23-11-05



23-11-06



23-11-07



23-11-08



23-11-09



23-11-10



24-11-01



24-11-02

DONICE

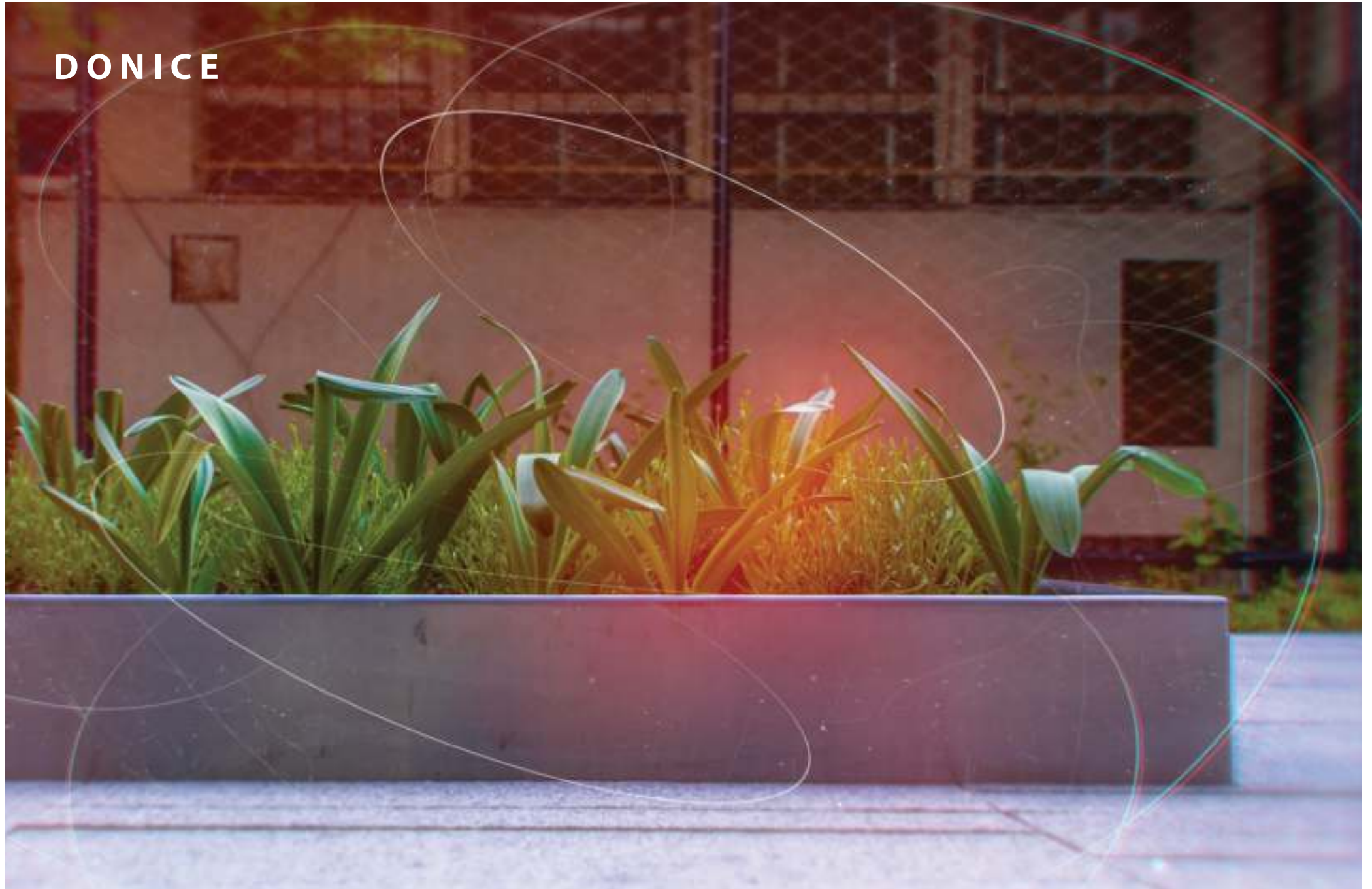





MOBILNE  
MOBILE



Z SIEDZISKIEM  
WITH SEATING



PROSTOKĄTNE  
RECTANGULAR



Z DREWNIEM  
WITH WOOD



PO ŁUKU / OKRĄGŁE  
CURVED



ZE STALĄ  
WITH STEEL



Z BETONEM  
WITH CONCRETE

## PLANTERS



04-15-01



04-15-02



04-15-03



04-15-04



04-15-05



06-23-02



06-23-02\_01



07-20-05



07-20-06



07-20-10



10-34-02



10-34-16



10-58-02



10-58-05



13-04-44



13-15-01



13-15-06



13-15-07



13-15-09



13-15-12



13-15-16



13-15-19



13-15-21



13-15-22



13-15-23



13-15-24



13-15-25



13-15-26



13-15-30



13-15-31



13-15-32



13-15-34



13-15-36



13-15-37



13-15-39



13-15-40



13-15-41



13-15-42



13-15-43

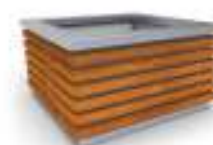

13-15-48



13-15-49



13-15-50





13-15-51



13-15-52



13-15-53



13-15-54



13-15-54\_01



13-15-54\_02



13-15-55



13-15-56



13-15-57



13-15-58



13-15-59



13-15-60

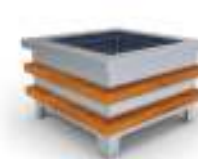

13-15-60\_01



13-15-63



13-15-64



13-15-65



13-26-08



18-15-01



18-15-02



18-15-03



18-15-04



18-15-06



18-15-07



18-15-08



18-15-09



18-15-10



18-15-11



18-15-12



18-15-14



18-15-16



18-15-01



18-15-02



18-15-03



18-15-07



19-15-08



19-15-09



19-15-10



19-15-11



19-15-12



19-15-13



19-15-14



19-15-14\_01



19-15-15



19-15-16



19-15-17



19-15-18



19-15-19



20-02-03



20-02-11



20-02-11\_01



20-02-12



20-02-12\_01



20-02-13



20-02-47



20-02-47\_01



20-02-47\_02



20-15-01



20-15-02



20-15-03



20-15-04



20-15-05



20-15-06



20-15-08



20-15-09



20-15-10



20-15-10\_01



20-15-12



20-15-12\_01



20-15-13



20-15-14



20-15-15



20-15-15\_01



20-15-15\_02



21-15-15\_03



21-15-16



21-15-18



21-15-19



21-02-12\_01



21-02-19



21-02-32

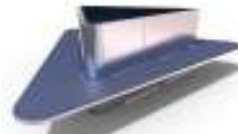

21-04-29



21-15-01



21-15-02



21-15-03





21-15-04



21-15-04\_01



21-15-06



21-15-07



21-15-09\_01



21-15-10



21-15-11



21-15-12



21-15-13



22-15-01



22-15-02



22-15-03



22-15-03\_01



22-15-04



22-15-05



22-15-06



22-15-07



23-15-01



23-15-02



23-15-03



23-15-04



24-15-01



24-15-01\_01



24-15-02



24-15-03



24-15-06



24-15-07



24-15-09



24-15-10

INNE







HUŚTAWKI  
SWINGS



GRILLE PARKOWE  
PARK GRILLS



PODPORY  
DOG PARKINGS



OSŁONY NA DRZEWA  
TREE GUARDS



PERGOLE  
PERGOLAS



POIDEŁKA  
DRINKING FOUNTAINS



STOŁY  
TABLES



OGRODZENIA I BARIERKI  
FENCES AND BARRIERS



WIATY  
CANOPIES



TREJAŻE  
TRELLISES



TABLICE INFORMACYJNE  
INFORMATION POSTS



SZACHY  
CHESS



WIFI USB 230V  
WIFI USB 230V



HAMAKI  
HAMMOCKS

**OTHER**



01-12-01



02-14-01



03-13-01



03-14-01



06-13-01



06-16-01



06-15-01\_01



06-16-03



06-17-03



06-17-04



07-09-06



07-12-04



07-12-05



07-22-01



07-22-02



07-25-01



07-25-01\_01



07-25-02



07-25-03



10-03-01



10-49-08\_03



10-55-02



13-12-01



13-12-02



13-14-03



13-14-06



13-14-08



13-14-09



13-14-10



13-14-11



13-14-12



13-14-13



13-14-13\_01



13-14-14



13-14-1\_01



13-14-15

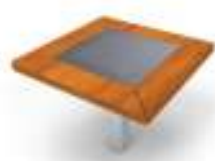

13-14-16



13-24-01



13-24-03



13-24-04



13-24-05



13-24-06





13-24-07



13-25-01



13-25-02\_01



13-25-0\_02



13-25-02\_01



13-25-03



13-25-04



13-25-05



13-25-06



13-26-02

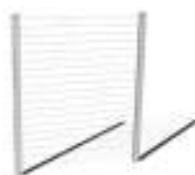

13-26-03



13-26-04



13-26-05



13-26-06



13-26-07



13-26-08



13-28-01



13-28-02



13-28-03



13-31-01



13-31-02



13-31-02\_02



13-31-03



13-31-05



13-34-01



13-35-04



13-35-05\_01



13-35-05\_02



13-37-01



13-37-03



13-37-04



13-38-01



13-38-02



15-20-01



15-20-02



18-02-09



18-13-01



18-13-02



18-16-01

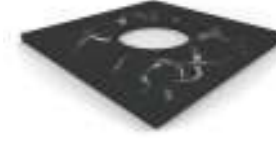

18-16-02



18-16-03



18-16-04

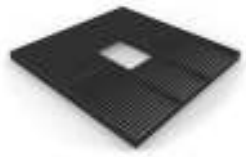

18-16-05



18-25-01



18-25-02



18-25-03



18-28-01



18-31-01



18-28-01



18-31-02\_01



18-31-03\_01



18-33-01



18-34-04



18-40-01



18-40-02



18-40-02\_01



18-40-03



18-41-01



18-41-01\_01



19-13-01



19-13-02



19-13-03



19-16-01



19-16-02



19-24-01



19-25\_01



19-25-02



19-25-03



19-25-04



19-25-05



19-25-05\_01



19-25-05\_02



19-28-01



19-28-02



19-31-01



19-31-02\_01



19-31-02



19-31-02\_01



19-42-01



20-02-27



20-02-38



20-02-38\_01



20-04-28



20-04-30





20-12-01



20-12-02



20-13-03



20-13-03\_01



20-13-04



20-13-05



20-13-05\_01



20-13-05\_02



20-13-05\_03



20-13-05\_04



20-16-01



20-16-02



20-16-03



20-16-04



20-16-05



20-17-01



20-23-01



20-23-01\_01



20-24-01



20-25-01



20-25-03



20-25-04



20-25-05



20-25-06



20-28-01



20-28-01\_01



20-28-02



20-28-02\_01



20-28-03\_01



20-28-03\_02



20-28-04



20-28-05



20-28-07



20-31-01



20-31-02



20-31-03



20-31-04



20-31-05



20-34-06



20-31-06\_02



20-31-06\_03



20-31-07



20-31-08



20-33-01



20-34-01



20-34-01\_02



20-34-02



20-34-02\_01



20-35-01



20-35-02



20-37-01



20-37-02



20-37-03



20-37-04\_01



20-37-05



20-37-05\_01



20-38-01



20-38-02



20-38-03



20-40-01



20-40-01\_01



20-40-01\_02



20-40-02



20-41-01



20-44-01



20-47-01



20-47-02



20-48-01



20-48-02



21-02-23



21-04-07\_01



21-04-07\_02



21-04-07\_05



21-04-47\_02



21-08-02



21-08-08



21-13-01



21-13-02



21-13-03



21-13-04



21-13-05



21-13-06



21-13-07



21-13-08





21-13-09



21-25-01



21-25-02



21-25-03



21-28-01



21-28-02



21-31-01



21-31-02



21-31-02\_01



21-31-02\_02



21-31-03



21-31-03\_01



21-31-03\_02



21-31-04



21-31-05



21-31-06



21-31-07



21-31-07\_01



21-31-08



21-31-09



21-31-10



21-34-01



21-35-01



21-37-01



21-37-02



21-37-03



21-40-01



21-40-02



21-40-03



21-40-04



21-40-05



21-40-06



21-40-06\_01



21-40-07



21-40-08



21-40-09



21-40-10



21-40-11



21-40-11\_01



21-40-12



21-40-13



21-40-14



21-40-16



21-40-17



21-45-01



21-45-01\_01



21-48-01



22-04-04



22-04-06



22-04-20\_07



22-11-01



22-11-02



22-13-01



22-13-03



22-13-04



22-13-05



22-13-05\_04



22-13-06



22-13-07



22-13-11



22-13-12



22-13-13



22-23-01



22-25-01



22-31-01



22-31-01\_01



22-31-01\_02



22-31-01\_03



22-31-02



22-31-02\_01



22-31-03



22-31-04



22-31-05



22-31-05\_02



22-31-06



22-31-06\_01



22-31-06\_02



22-31-07



22-31-07\_01



22-37-01



22-37-02



22-40-01



22-40-03



22-45-01





22-45-03



23-04-08



23-04-10



23-08-04



23-13-01



23-13-02



23-13-03\_01



23-13-04



23-13-05



23-13-06



23-14-01



23-25-01



23-18-01



23-31-02



23-31-02\_01



23-31-04



23-37-02



23-37-03



23-37-04



23-37-05



23-40-01



23-40-02



24-02-20\_02



24-02-20\_03



24-02-22



24-08-02



24-13-04



24-13-07



24-13-08



24-13-09



24-24-01



24-25-01



24-31-01



24-31-02



24-37-01



24-40-01



24-41-01



24-45-01



24-45-02



24-45-05



24-48-03



25-13-01



# GALERIA ZDJĘĆ





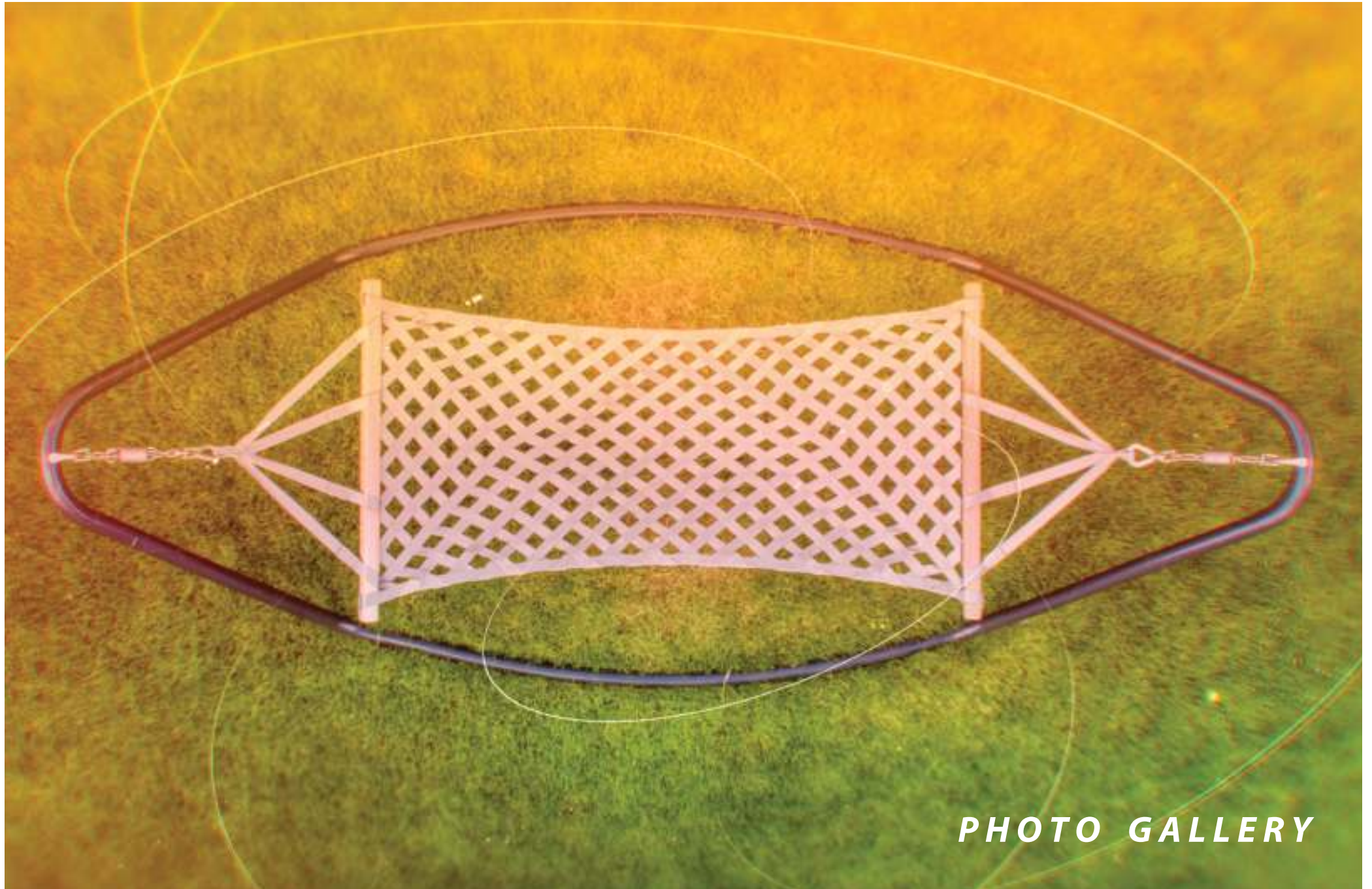

*PHOTO GALLERY*



**OSIEDLE MICKIEWICZA - WARSZAWA**  
**MICKIEWICZA HOUSING ESTATE - WARSAW**

22-04-01







13-04-61



13-04-61



22-04-01



22-04-01



**CENTRUM HANDLOWE FACTORY ANNOPOL- WARSZAWA**  
**FACTORY ANNOPOL SHOPPING CENTER - WARSAW**

22-11-02 13-10-01\_01









**APARTAMENTY BROWARY WROCŁAWSKIE - WROCŁAW**  
**BROWARY WROCLAWSKIE APARTMENTS - WROCLAW (POLAND)**

20-31-05

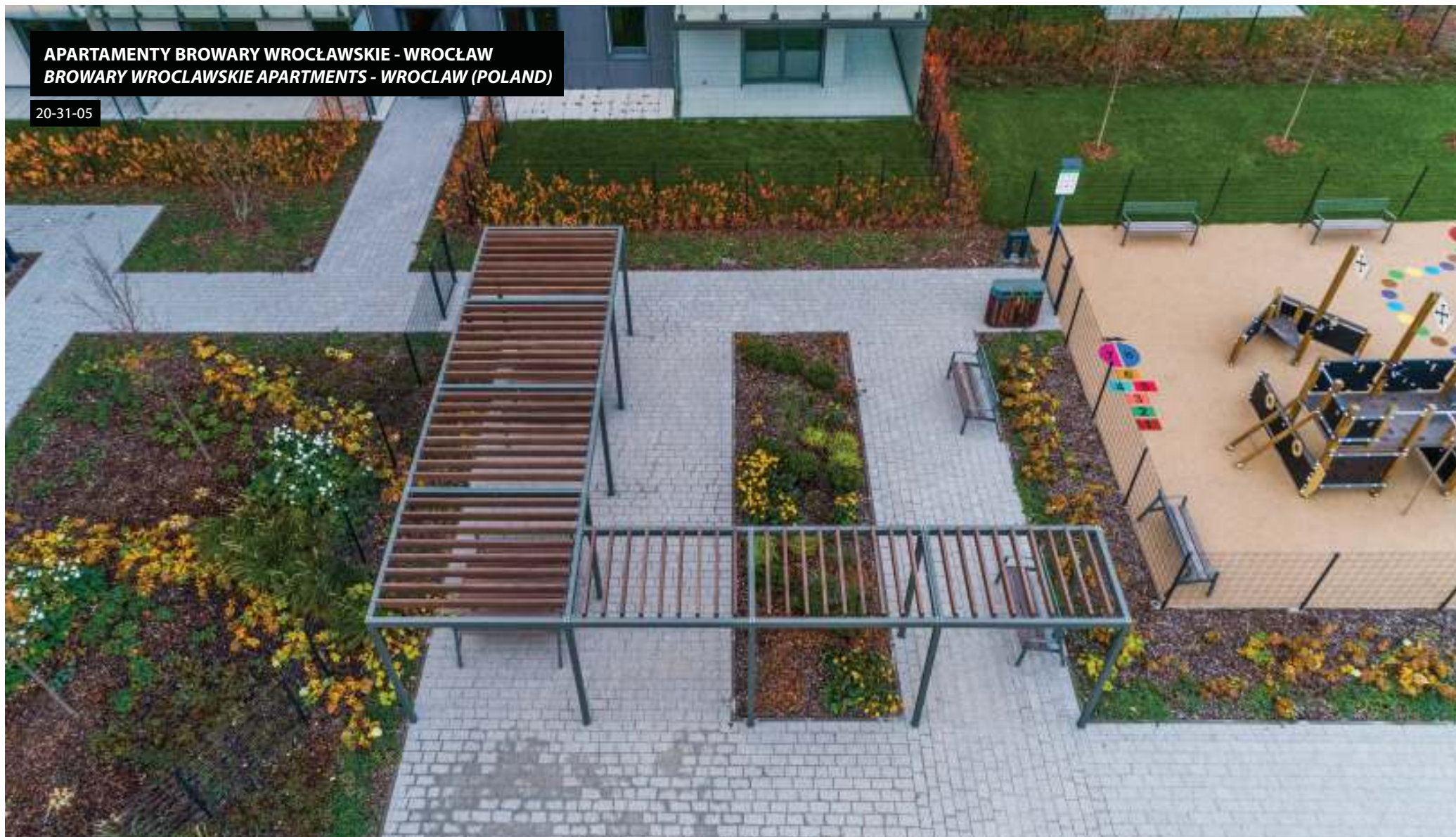





20-31-05



23-04-17



23-04-17



20-31-05



**BIUROWIEC DSV - WARSZAWA**  
**DSV OFFICE BUILDING - WARSAW**

20-40-02









**PARK PRZY UL. FILTROWEJ - KRAKÓW**  
**PARK NEAR FILTROWA ST. - KRAKOW (POLAND)**

22-31-05









**UL. PARKOWA - RESKO**  
**PARKOWA ST. - RESKO (POLAND)**

20-04-43 19-07-44 20-11-06 13-24-04 21-28-02 23-13-06





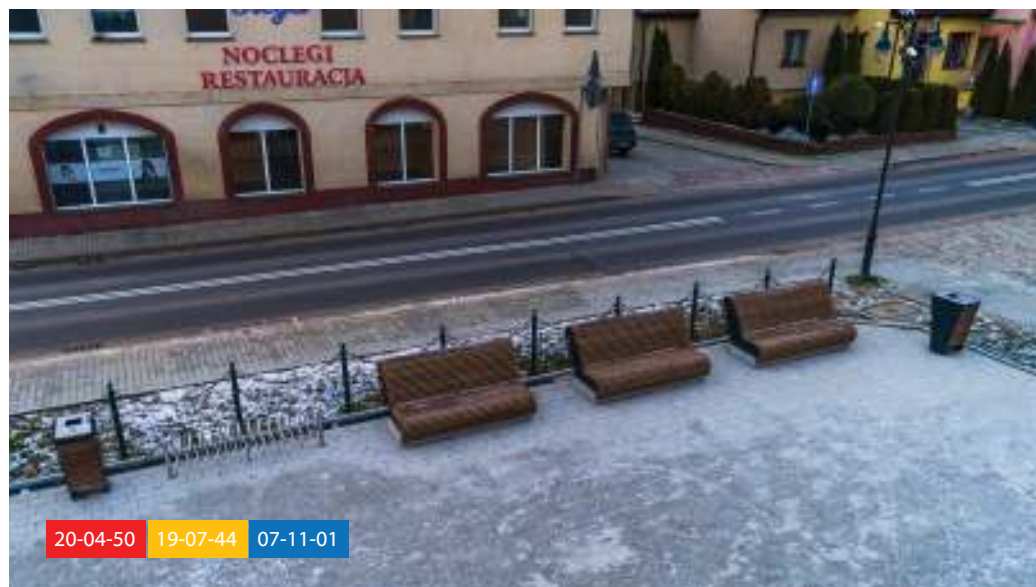



**APARTAMENTY ANGEL WINGS - WROCLAW**  
**ANGEL WINGS APARTMENTS - WROCLAW (POLAND)**

07-02-15 13-05-01







13-10-01



13-05-01



01-08-02



13-10-01



**CENTRUM HANDLOWE ARKADIA - WARSZAWA**  
**ARKADIA SHOPPING CENTER - WARSAW**

NA ZAMÓWIENIE / BESPOKE







07-11-16



20-15-06



20-15-06



NA ZAMÓWIENIE / BESPOKE

**CENTRUM HANDLOWE IKEA - LUBLIN**  
**IKEA SHOPPING CENTER - LUBLIN (POLAND)**

21-08-07

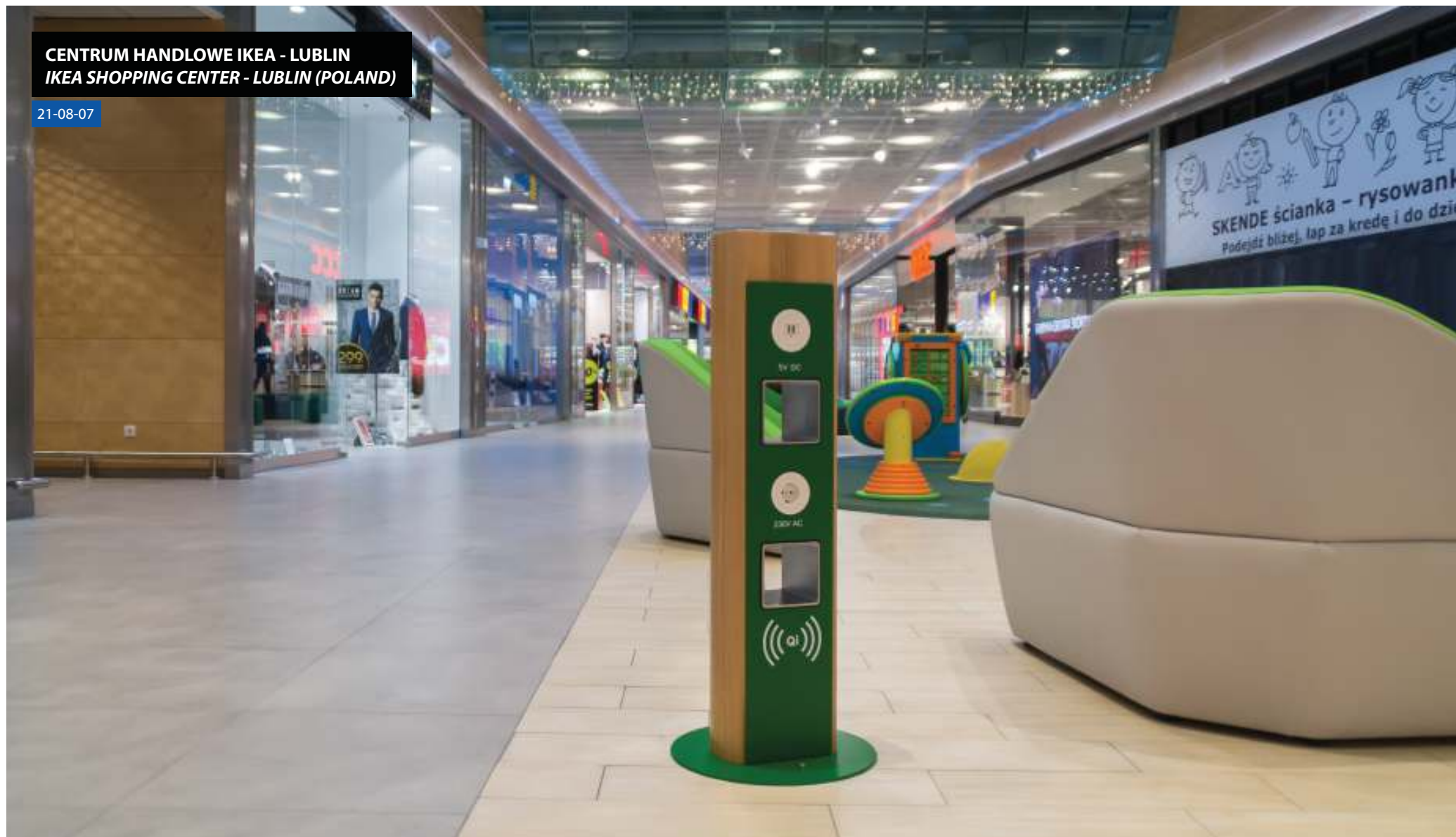







**IES MIĘDZYNARODOWA SZKOŁA EUROPEJSKA - WARSZAWA**  
**IES INTERNATIONAL EUROPEAN SCHOOL - WARSAW**

20-04-19





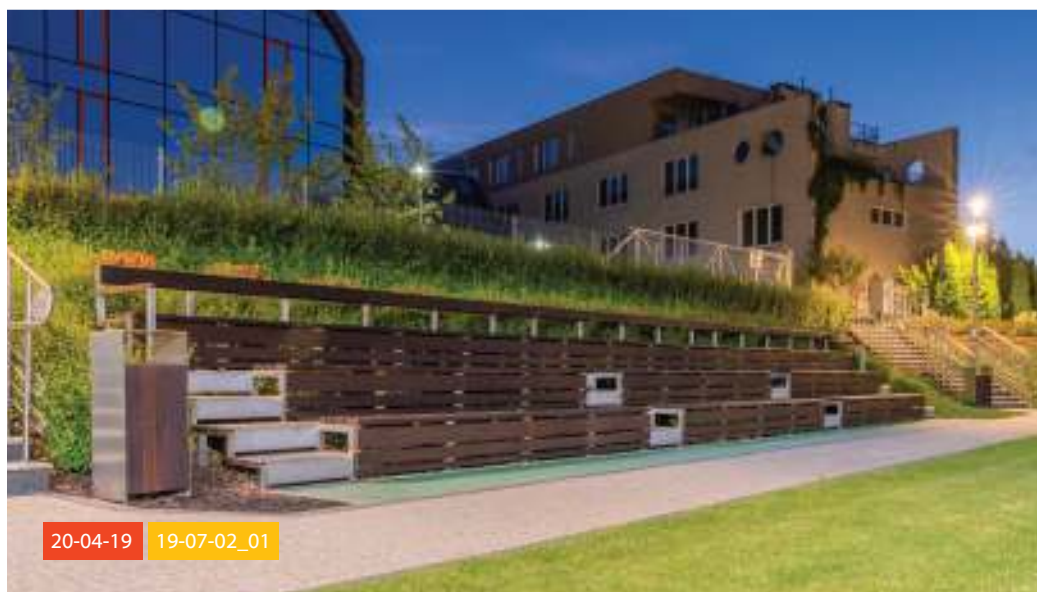

**KOMPLEKS BIUROWY POLAQUA - WARSZAWA**  
**POLAQUA OFFICE COMPLEX - WARSAW**

07-19-08 10-15-16\_03







02-11-01\_01



10-15-16\_06



13-07-26



07-19-08



**PARK IM. MJR. ZBIGNIEWA HR. OSTRORÓG - GORZEŃSKIEGO - JAROCIN**  
**MJR. ZBIGNIEW HR. OSTROROG - GORZENSKI PARK - JAROCIN (POLAND)**

21-40-06\_01 | 21-40-11\_01









**PLAC ŚWIĘTEGO DUCHA - KRAKÓW**  
**SWIETEGO DUCHA SQUARE - KRAKOW**

23-04-12

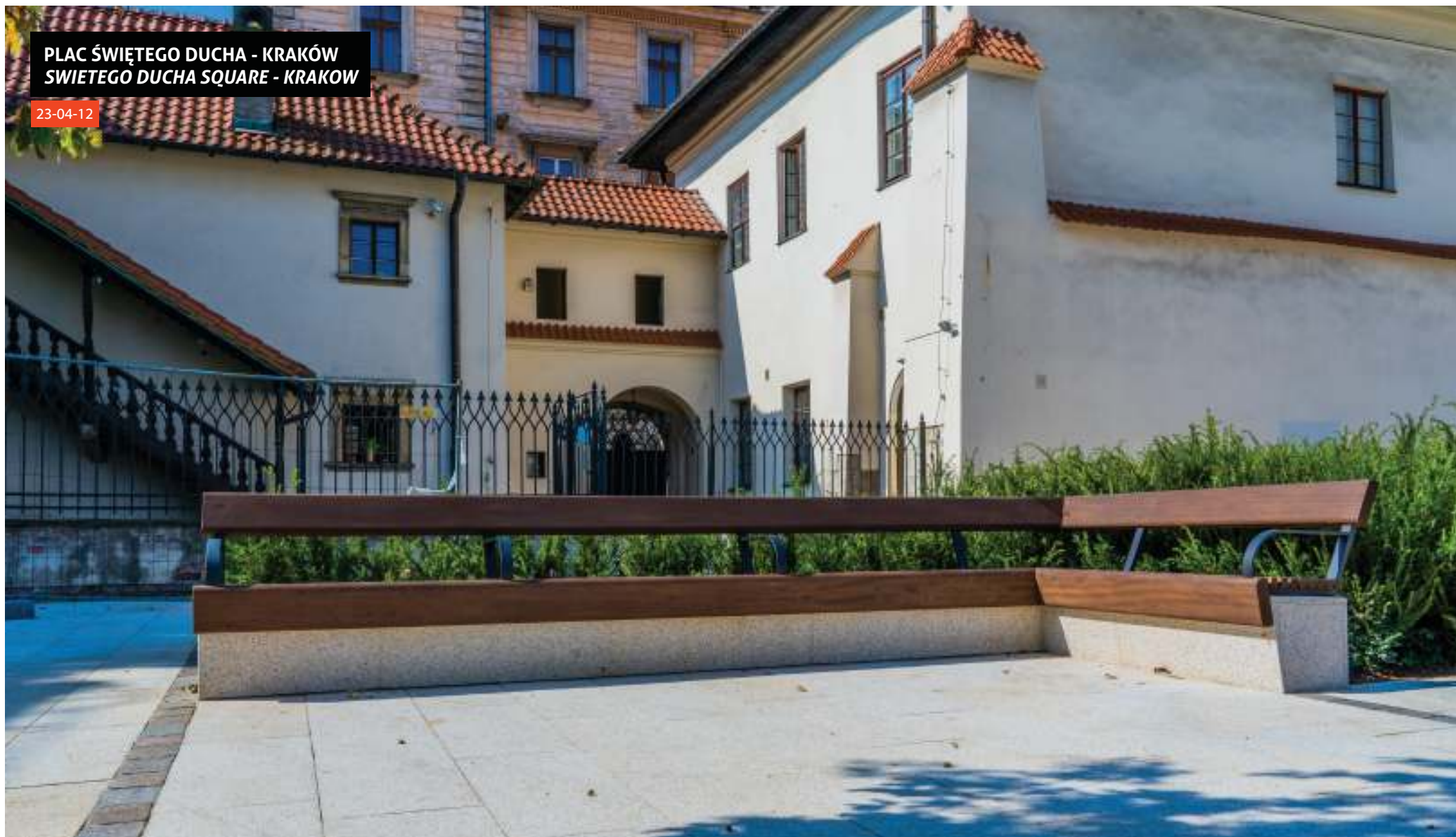



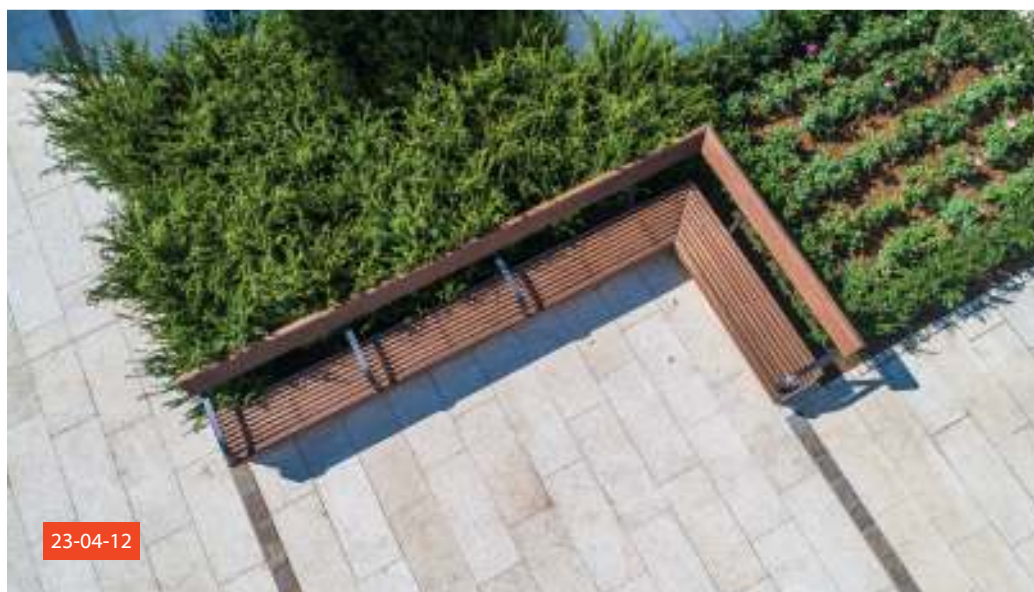



**BULWAR KURLANDZKI - KRAKÓW**  
**KURLANDZKI BOULEVARD - KRAKOW (POLAND)**

20-02-35 20-04-50









**APARTAMENTY I HOTEL CITY PARK - POZNAŃ**  
**CITY PARK HOTEL & RESIDENCE - POZNAŃ (POLAND)**

18-11-07







**CENTRUM HANDLOWE JANKI - JANKI**  
**JANKI SHOPPING CENTER - JANKI (POLAND)**

20-11-11\_01

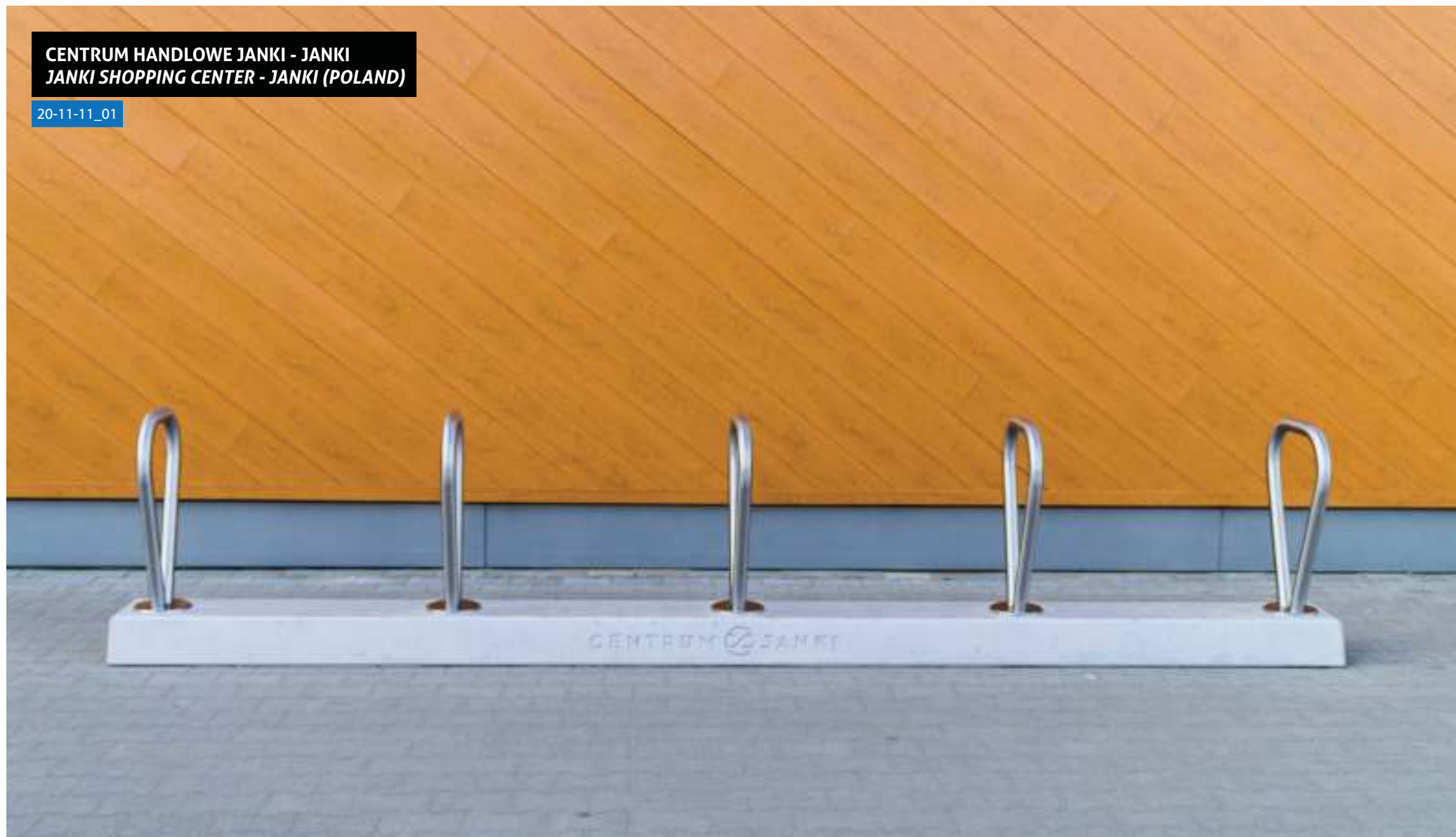





21-08-07



13-07-64\_01



13-04-76\_01 13-07-64



20-11-11\_01

**PARK MIEJSKI - RAWA MAZOWIECKA**  
**CITY PARK - RAWA MAZOWIECKA (POLAND)**

20-04-56\_01







18-07-65



19-13-02



20-11-07



20-04-56\_01



**PARK PREZYDENTÓW II RP - SPAŁA**  
**PARK OF THE PRESIDENTS OF THE SECOND POLISH REPUBLIC - SPAŁA (POLAND)**

19-42-01







20-02-12



22-45-01



22-31-01\_01



21-13-05



**APARTAMENTY WIDOKI - WARSZAWA**  
**WIDOKI APARTMENTS - WARSAW**

21-04-29

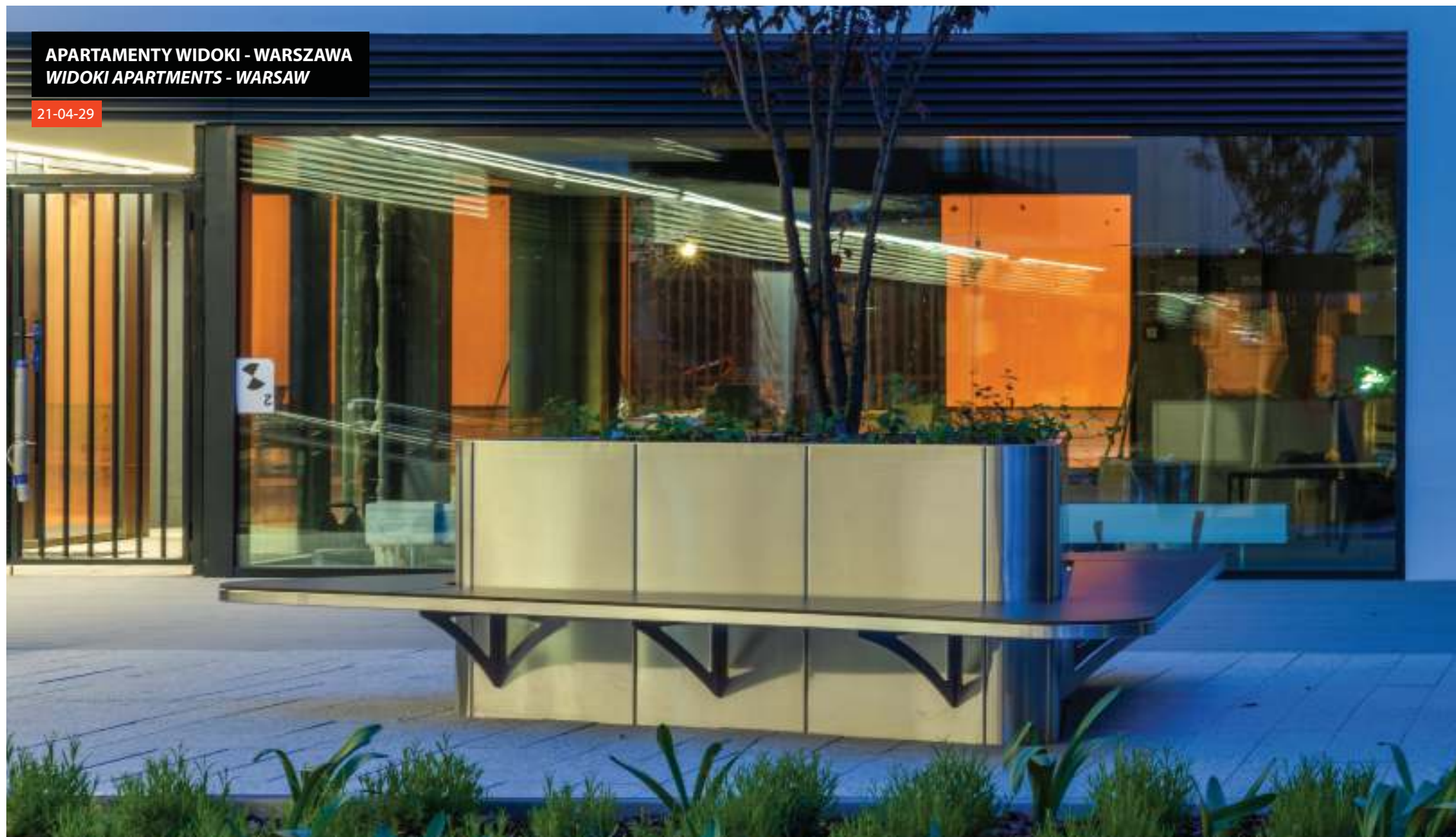





NA ZAMÓWIENIE / BESPOKE



NA ZAMÓWIENIE / BESPOKE 21-04-29 20-23-01\_01



21-04-29 20-23-01\_01



NA ZAMÓWIENIE / BESPOKE 21-04-29 20-23-01\_01



**BULWARY NAD WISŁĄ - WARSZAWA**  
**BULVARIES ON THE VISTULA RIVER - WARSAW**

22-45-02









**ALEJA WEDLA - WARSZAWA**  
**WEDEL ALLEY - WARSAW**

22-04-32







13-08-04



19-11-05



22-02-20



20-07-30\_09

**CENTRUM HANDLOWE ATRIUM TARGÓWEK - WARSZAWA**  
**ATRIUM TARGOWEK SHOPPING CENTER - WARSAW**

07-11-15\_01







**C.H. CZYŻYNY - KRAKÓW**  
**CZYŻYNY SHOPPING CENTER - KRAKOW (POLAND)**

22-04-04

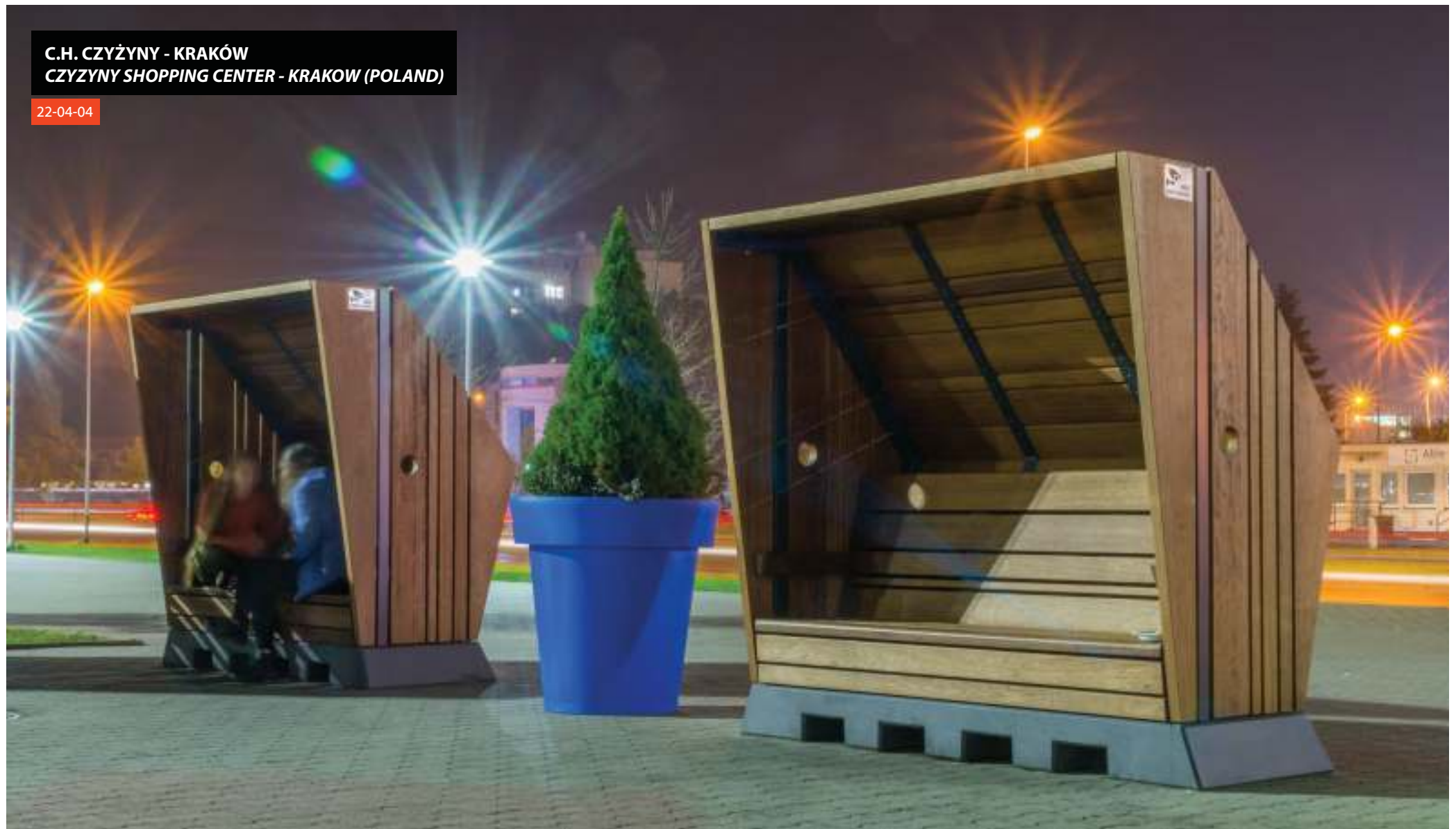







**SKWER E. LIKOWSKIEGO - POZNAŃ**  
**E. LIKOWSKI SQUARE - POZNAN (POLAND)**

22-02-17 20-04-43 22-04-27







20-04-43 22-04-27



22-04-27



20-04-43



22-02-17



**OGRÓD SĄSIEDZKI - KRAKÓW**  
**NEIGHBORING GARDEN - KRAKOW (POLAND)**

22-31-05







20-41-01



22-45-05



22-31-05



19-02-52\_02



**PLAC WOLNOŚCI - BĘŁCHATÓW**  
**FREEDOM SQUARE - BELCHATOW (POLAND)**

13-02-65\_01

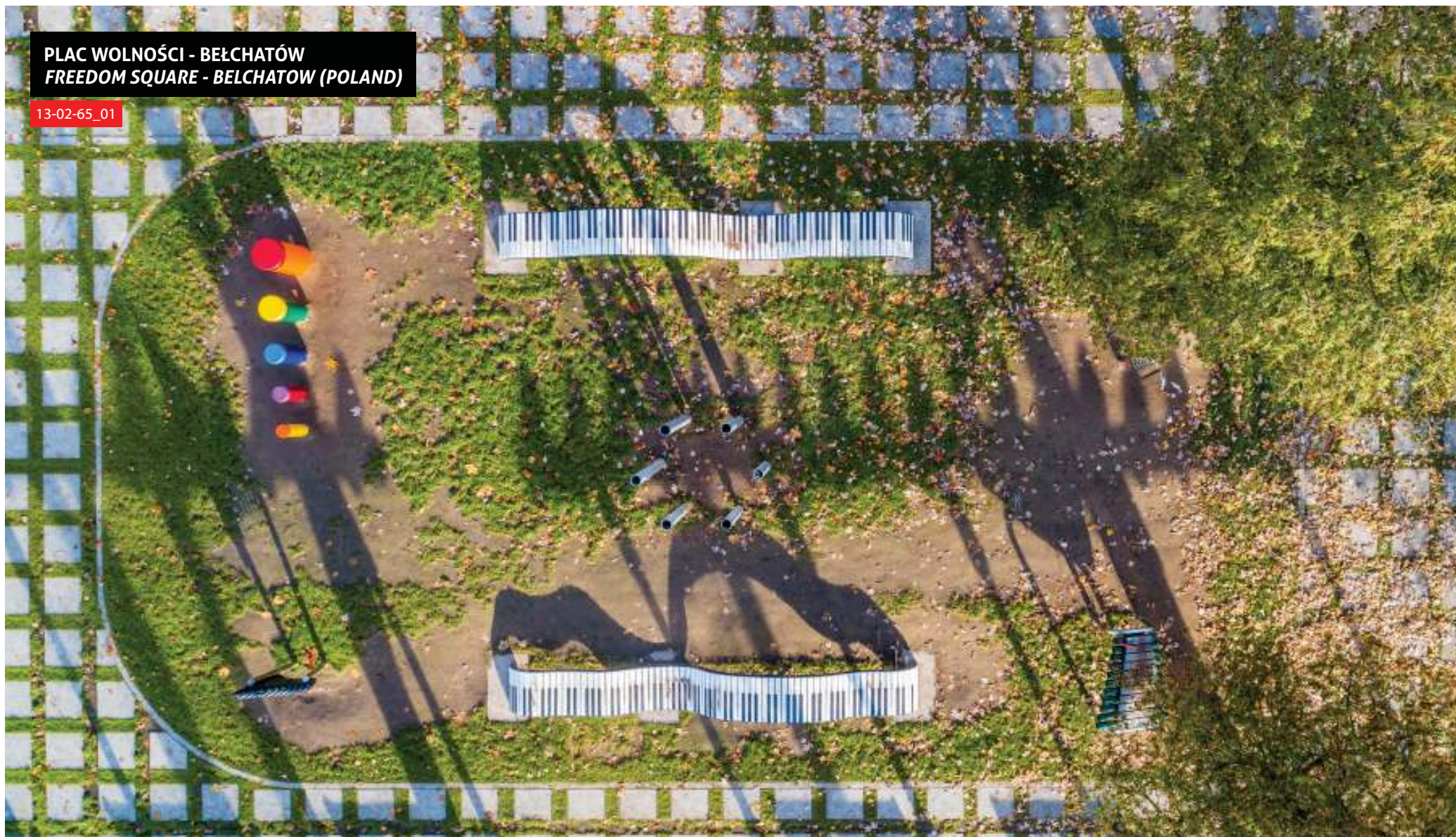





21-04-52



13-02-65\_01



20-28-01



21-04-52



**OSIEDLE CENTRAL PARK - GDAŃSK**  
**CENTRAL PARK HOUSING ESTATE - GDANSK (POLAND)**

13-04-92 18-07-10

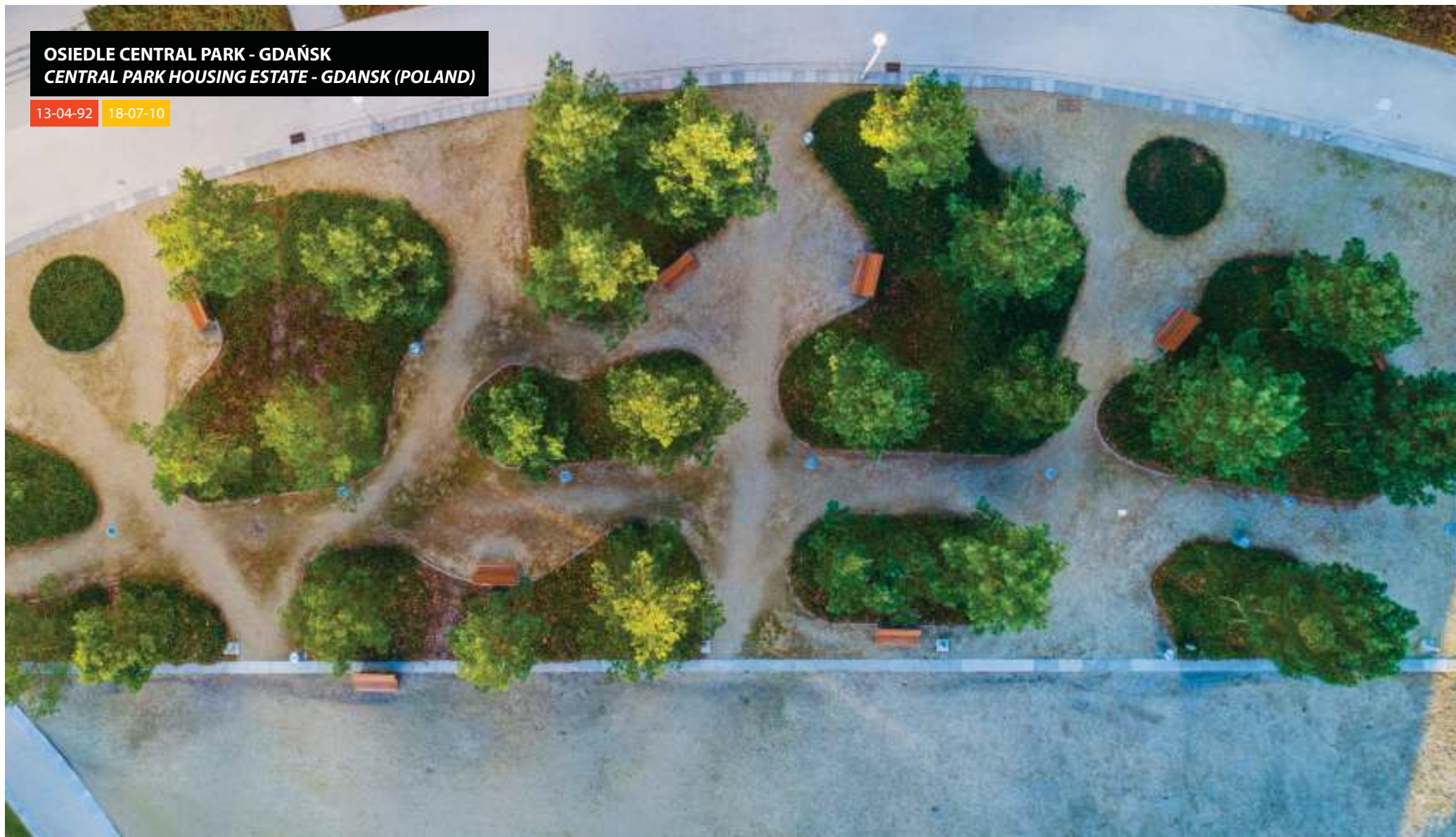







**PARK PIASTOWSKI - GNIEZNO**  
**PIASTOWSKI PARK - GNIEZNO (POLAND)**

22-31-05

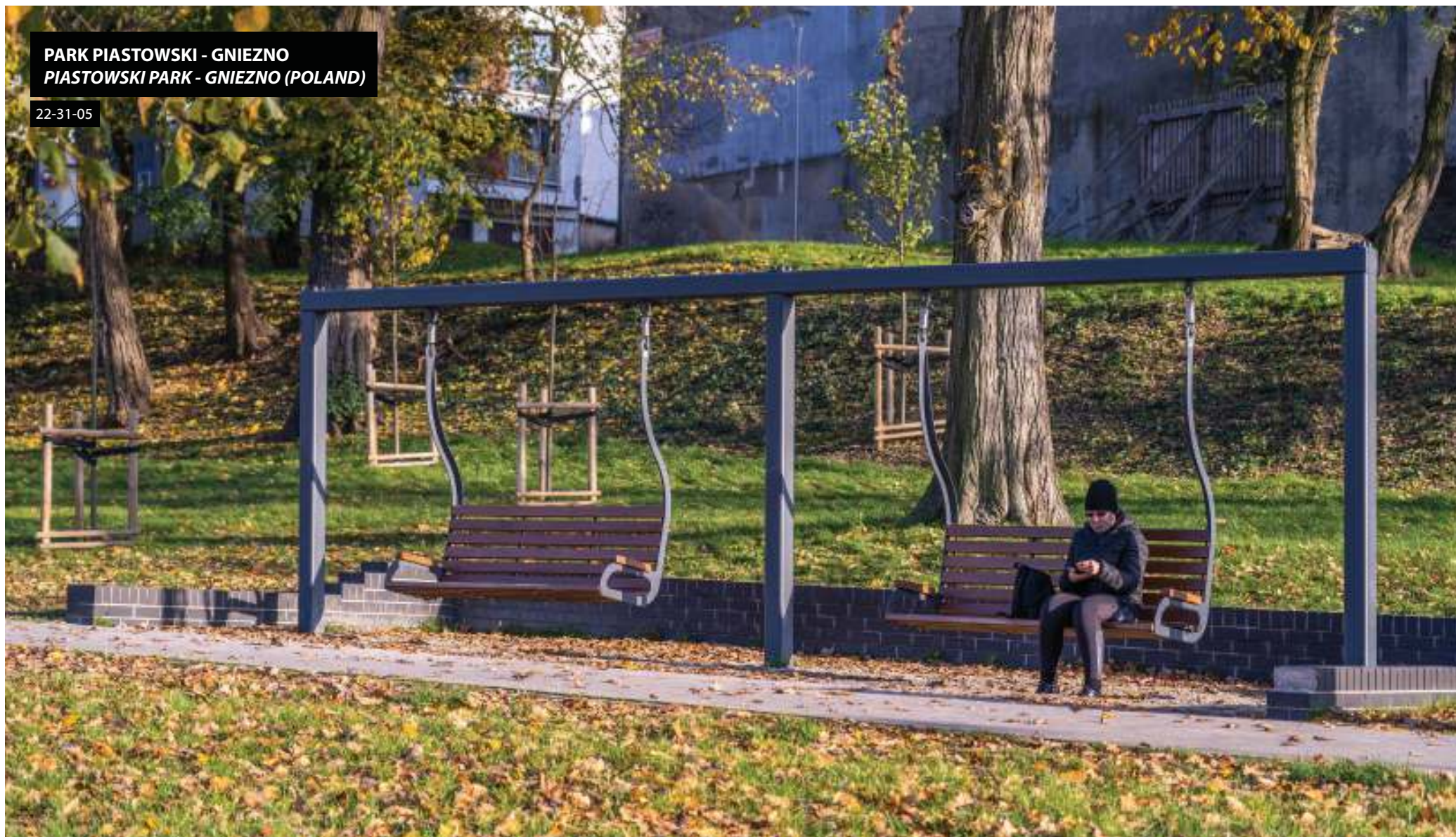







**APARTAMENTY HOLM HOUSE - WARSZAWA**  
**HOLM HOUSE APARTMENTS - WARSAW**

18-02-34









**PARK LIPOWY - KRAKÓW**  
**LIPOWY PARK - KRAKOW (POLAND)**

19-02-04\_01

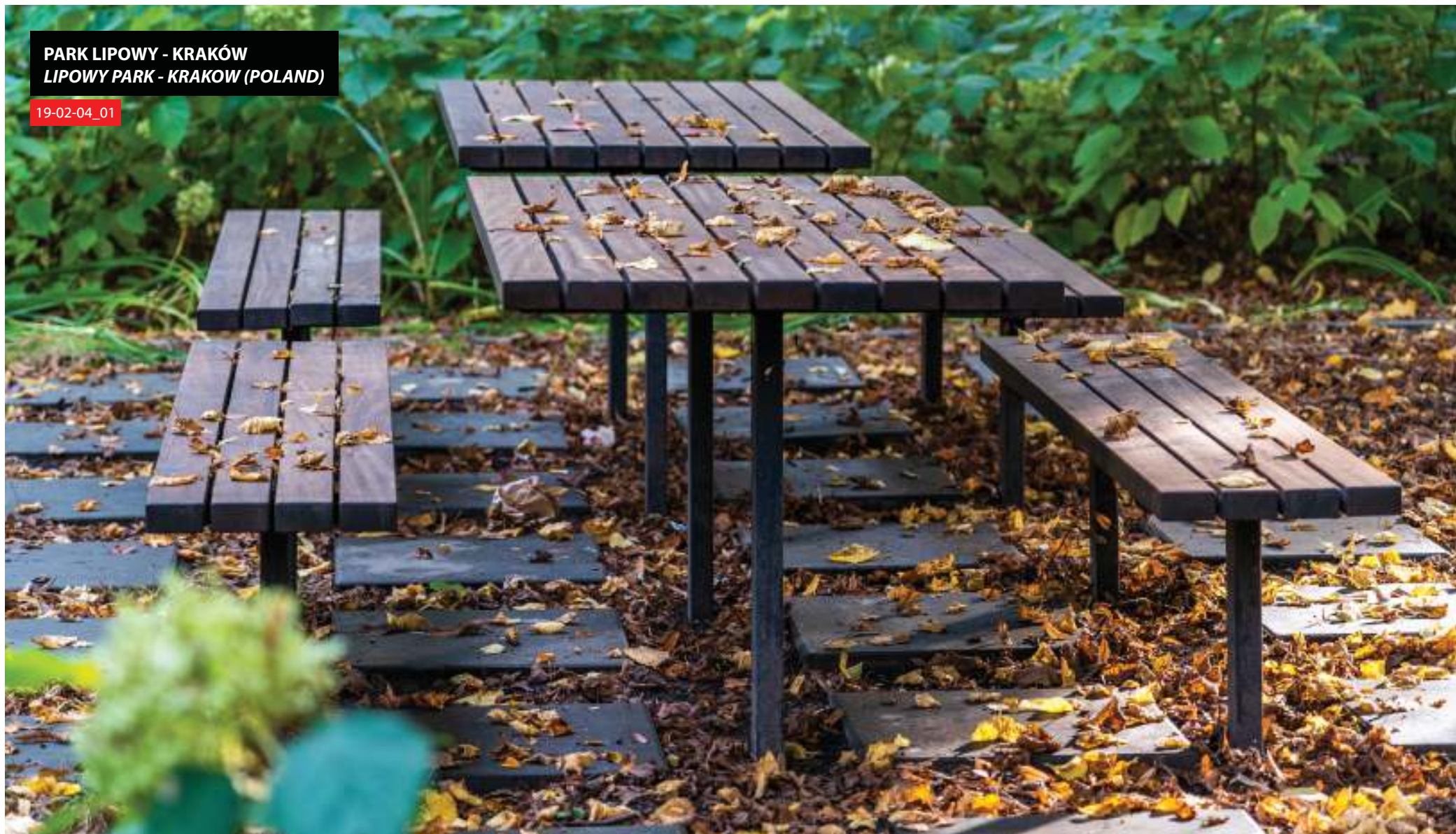







**BIUROWIEC TRUMPF - WARSZAWA**  
**TRUMPF OFFICE BUILDING - WARSAW**

19-07-45\_01







**BIUROWIEC VARSO TOWER - WARSZAWA**  
**VARSO TOWER OFFICE BUILDING - WARSAW**

20-11-06 13-15-23









**CENTRUM HANDLOWE ELEKTROWNIA POWIŚLE - WARSZAWA**  
**POWISLE POWER PLANT SHOPPING CENTER - WARSAW**

20-11-06







20-11-06



20-24-01



20-40-02



20-11-06



**KOMPLEKS BIUROWY GALILEO PARK - KRAKÓW**  
**GALILEO OFFICE COMPLEX - KRAKOW**

19-02-64 13-15-63









ZESPÓŁ BIUROWCOW EMPARK BUSINESS PARK - WARSZAWA  
EMPARK BUSINESS PARK OFFICE COMPLEX - WARSAW

22-04-01







20-07-01



21-13-09

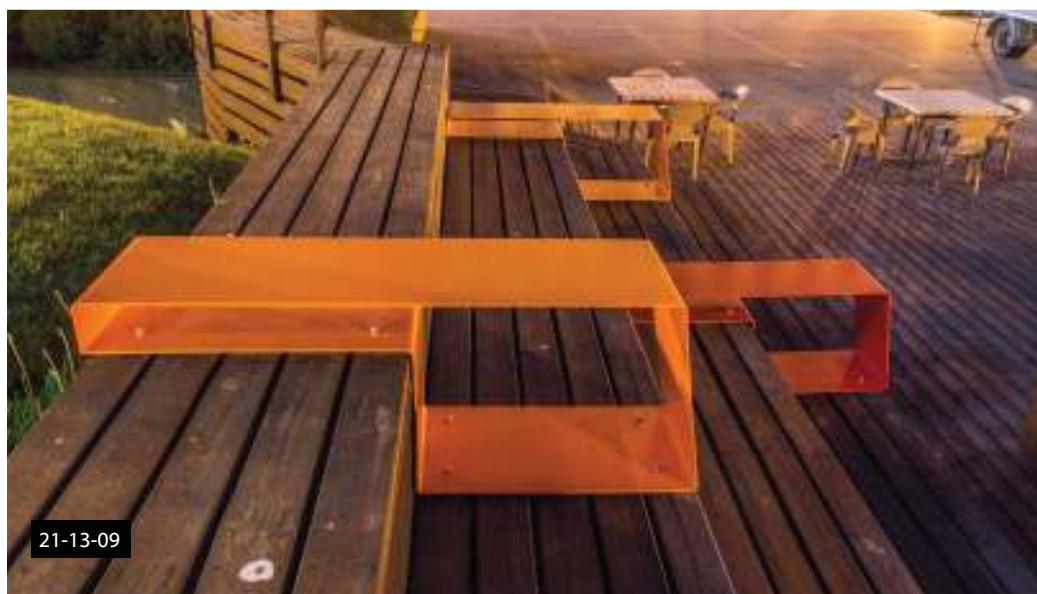

21-13-09



22-04-01



**BIUROWIEC EQLIBRIUM - WARSZAWA**  
**EQLIBIUM OFFICE CENTER - WARSAW**

13-15-31

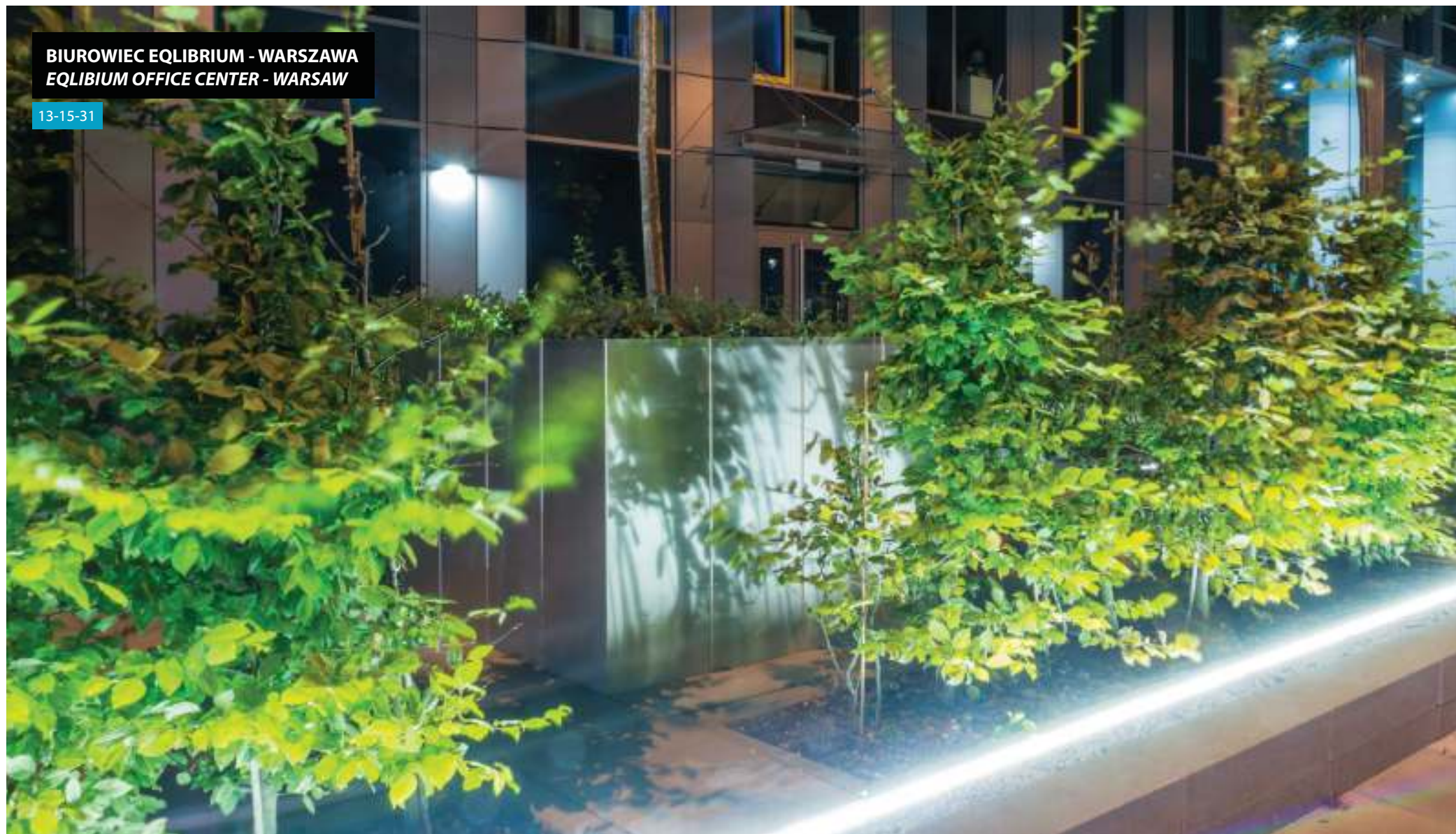







**KOMPLEKS BIUROWY - WARSZAWA**  
**OFFICE COMPLEX GENERATION PARK - WARSAW**

20-11-06

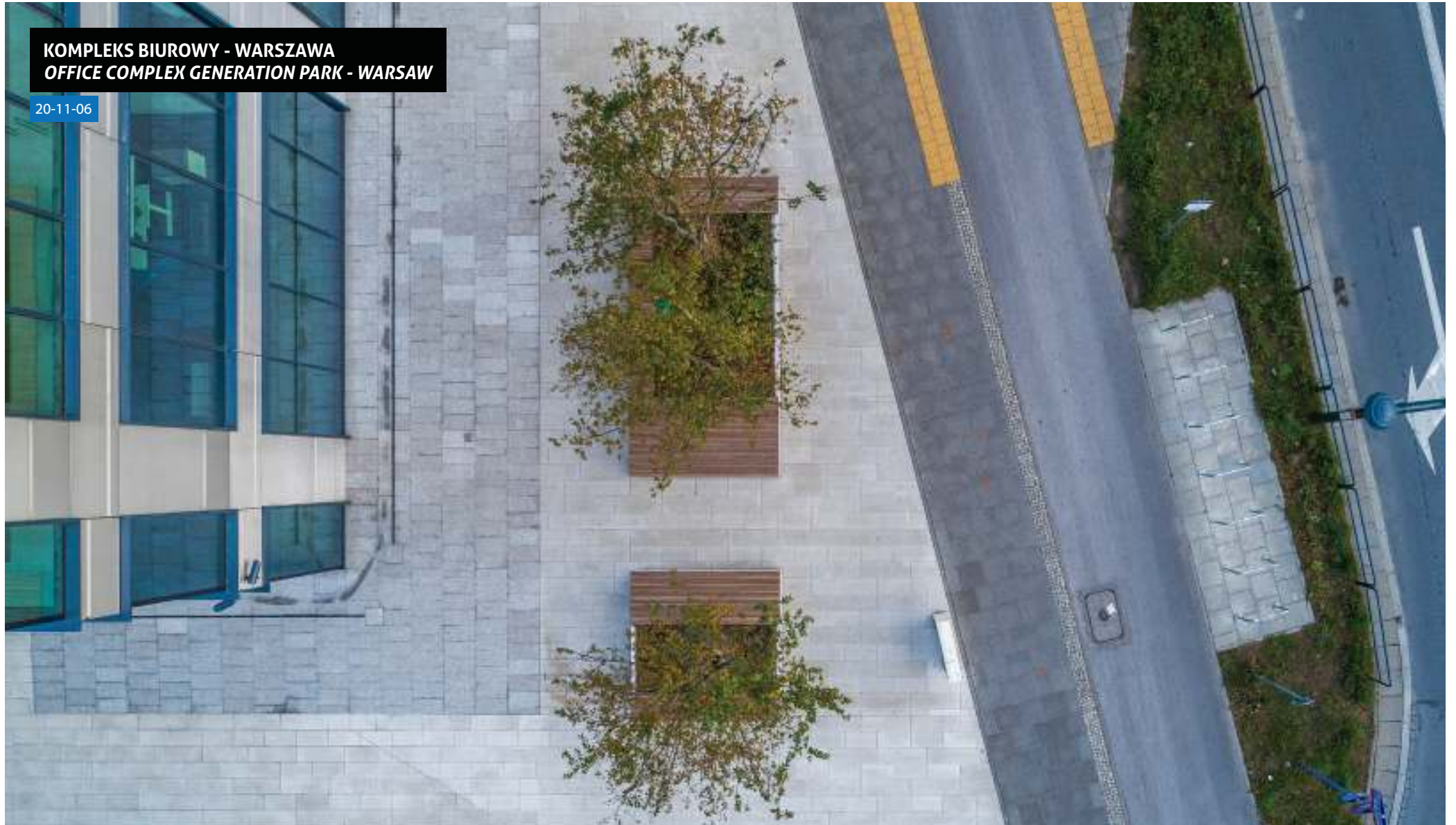







**KOMPLEKS BIUROWY PODIUM PARK - KRAKÓW**  
**PODIUM PARK OFFICE COMPLEX - KRAKOW**

19-02-72 20-13-03









**PARK PORAZIŃSKIEJ - WARSZAWA**  
**PORAZINSKIEJ PARK - WARSAW**

22-13-05\_04





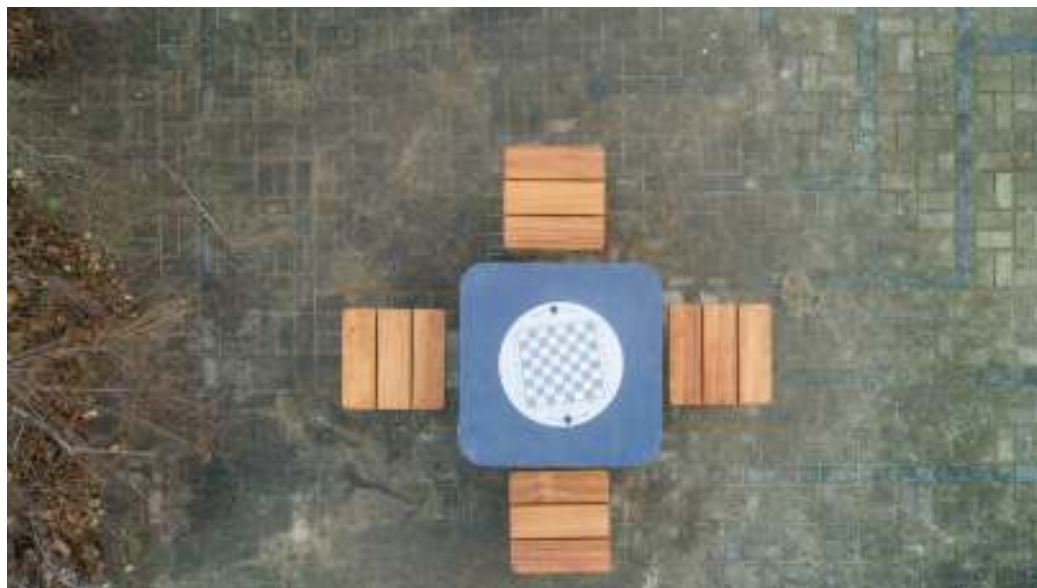



**CENTRUM HANDLOWE POSNANIA - POZNAŃ**  
**POSNANIA SHOPPING CENTER - POZNAN (POLAND)**

NA ZAMÓWIENIE / BESPOKE









**OSIEDLE WŁODARZEWSKA 83 - WARSZAWA**  
**WŁODARZEWSKA 83 HOUSING ESTATE - WARSAW**

20-02-33









**BIUROWIEC WEST STATION 2 - WARSZAWA**  
**WEST STATION 2 OFFICE BUILDING - WARSAW**

20-11-09\_02









**ZALEW NOWOHUCKI - KRAKÓW**  
**NOWOHUCKI LAGOON - KRAKOW (POLAND)**

21-45-01









**CENTRUM HADLOWE URSUS FACTORY - WARSZAWA**  
**URSUS FACTORY SHOPPING CENTER - WARSAW**

13-15-48 13-28-03







13-02-19 21-08-02



13-15-48 13-28-03



13-07-22\_01



07-20-10



**KOMPLEKS BIUROWY WARSAW SPIRE - WARSZAWA**  
**WARSAW SPIRE OFFICE COMPLEX - WARSAW**

19-04-78







19-04-78



20-07-08



20-02-43



20-11-15\_02



**OSIEDLE SAPERSKA 30 - POZNAŃ**  
**SAPERSKA 30 HOUSING ESTATE - POZNAŃ**

NA ZAMÓWIENIE / BESPOKE





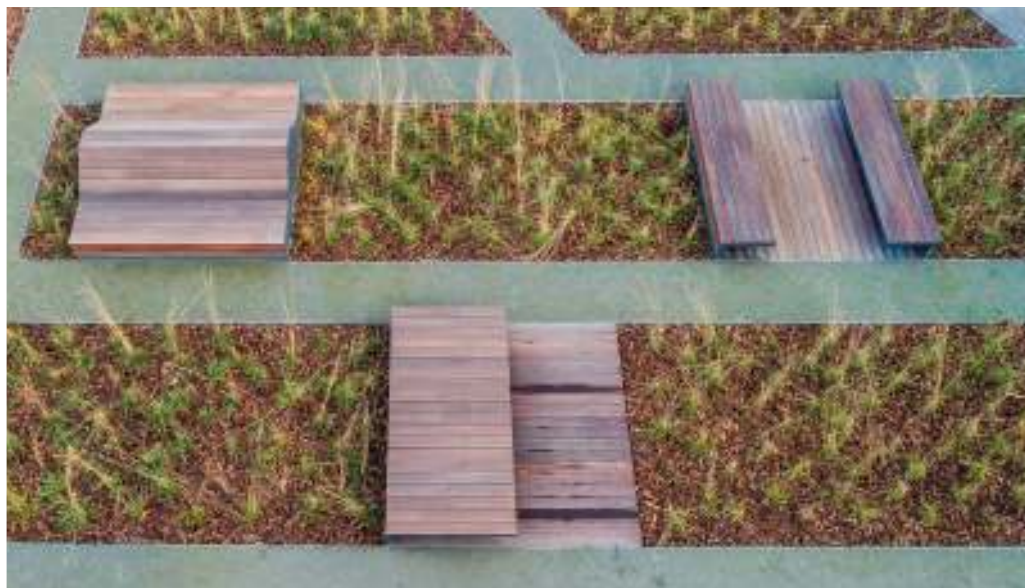



**OSIEDLE GARNIZON - GDAŃSK**  
**GARNIZON HOUSING ESTATE - GDANSK**

18-04-02

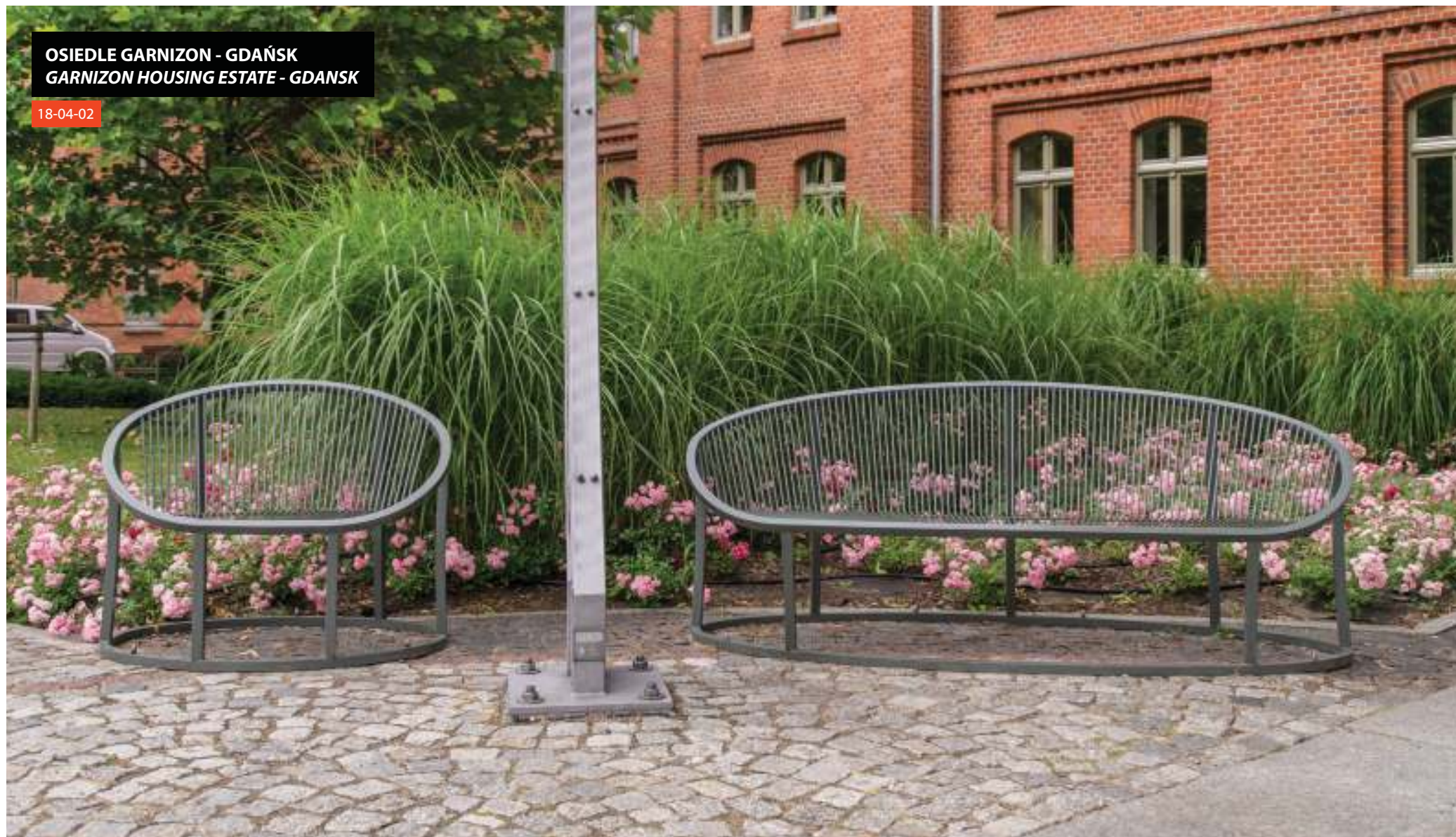







**KOMPLEKS BIUROWY NOWY RYNEK - POZNAŃ**  
**OFFICE COMPLEX - POZNAN (POLAND)**

NA ZAMÓWIENIE / BESPOKE 23-04-01 NA ZAMÓWIENIE / BESPOKE

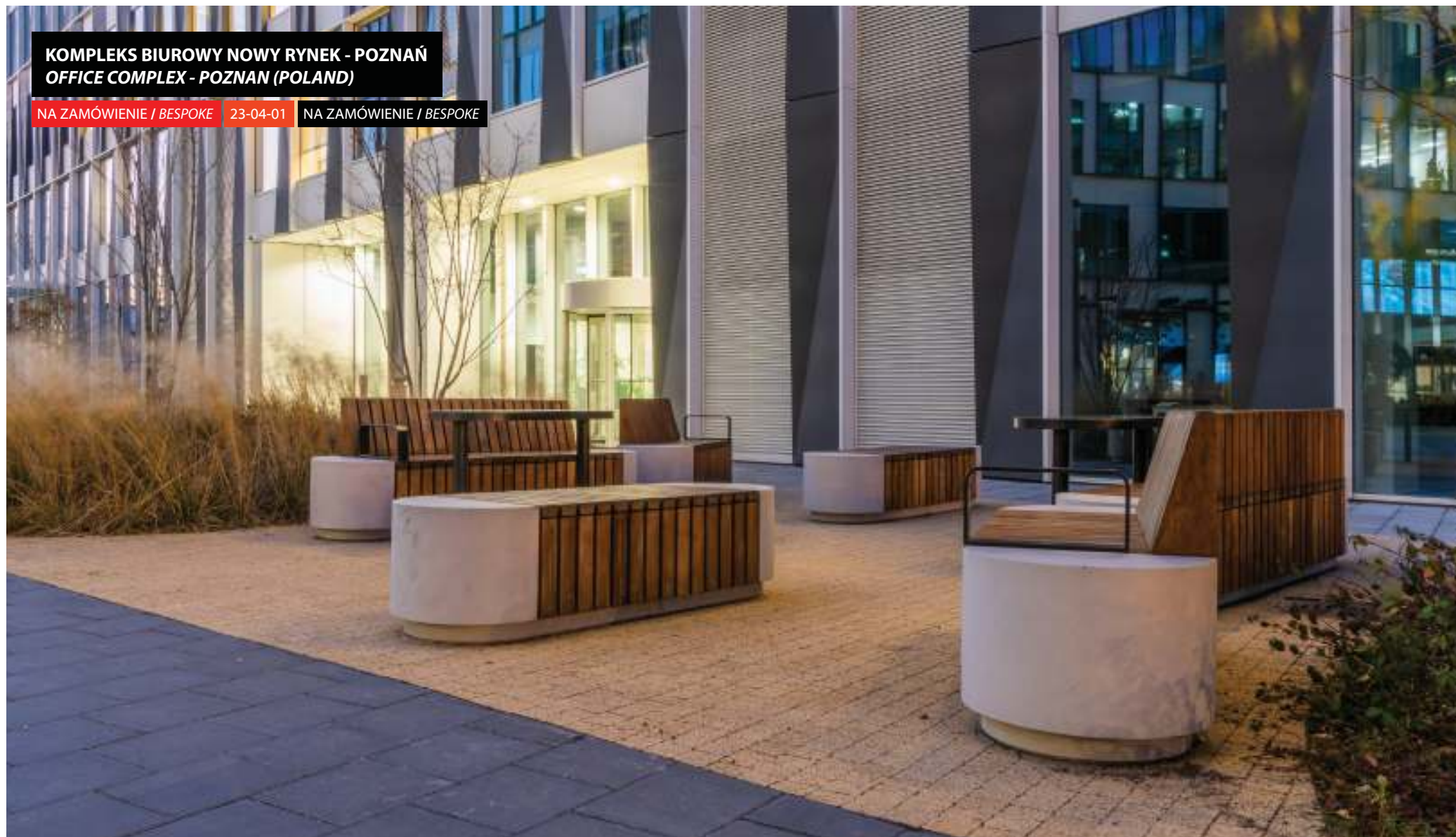





23-04-01



NA ZAMÓWIENIE / BESPOKE



NA ZAMÓWIENIE / BESPOKE



22-04-01



**CENTRUM PRASKIE KONESER - WARSZAWA  
PRAGA KONESER CENTER - WARSZAWA**

21-11-03









**PLAC KOLBEGO - KRAKÓW**  
**KOLBE SQUARE - KRAKOW (POLAND)**

22-04-20 22-04-20\_07









**OGRÓD BOTANICZNY - KIELCE**  
**BOTANIC GARDEN - KIELCE (POLAND)**

21-02-31









**CENTRUM HANDLOWE TESCO KAPELANKA - KRAKÓW**  
**TESCO KAPELANKA SHOPPING CENTER - KRAKOW**

22-02-02 13-07-32







07-11-16



20-02-37\_01 04-15-02



20-02-38\_01 20-04-49



19-07-03



**CENTRUM SPORTOWO-REKREACYJNE - RUDA SŁĄSKA**  
**SPORTS AND RECREATION CENTER - RUDA SŁASKA (POLAND)**

20-02-12

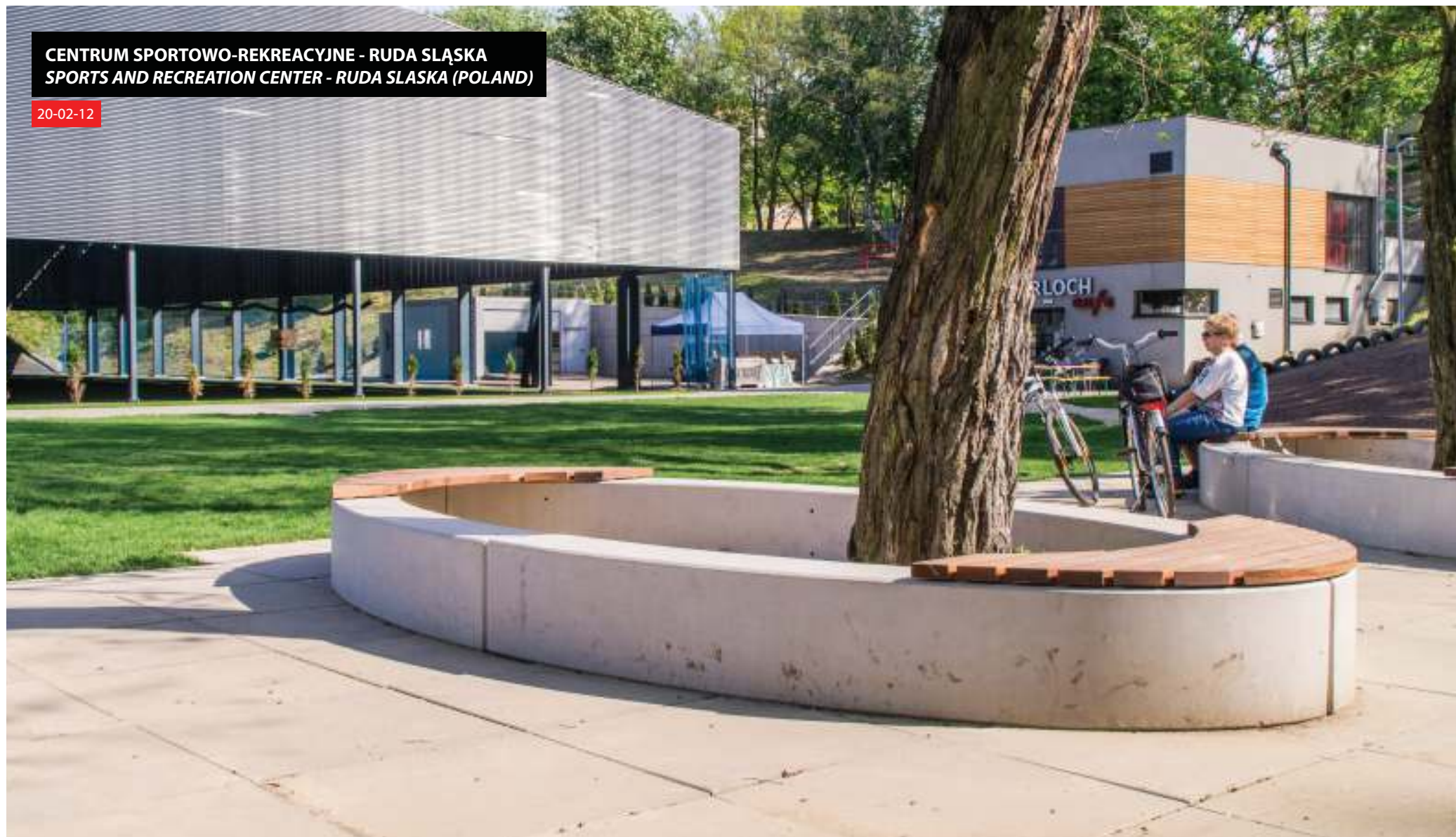







**ZALEW SOKÓLSKI - SOKÓŁKA**  
**THE SOKOLSKI LAGOON - SOKOLKA (POLAND)**

20-04-04 19-07-34 13-11-04









**GALERIA PÓŁNOCNA - WARSZAWA**  
**POLNOCNA GALLERY - WARSAW**

21-04-11







21-04-11



18-07-42\_03



20-02-24\_06



21-04-11



**KOMPLEKS BIUROWY WARSAW HUB - WARSZAWA**  
**WARSAW HUB OFFICE COMPLEX - WARSAW**

19-04-78\_02

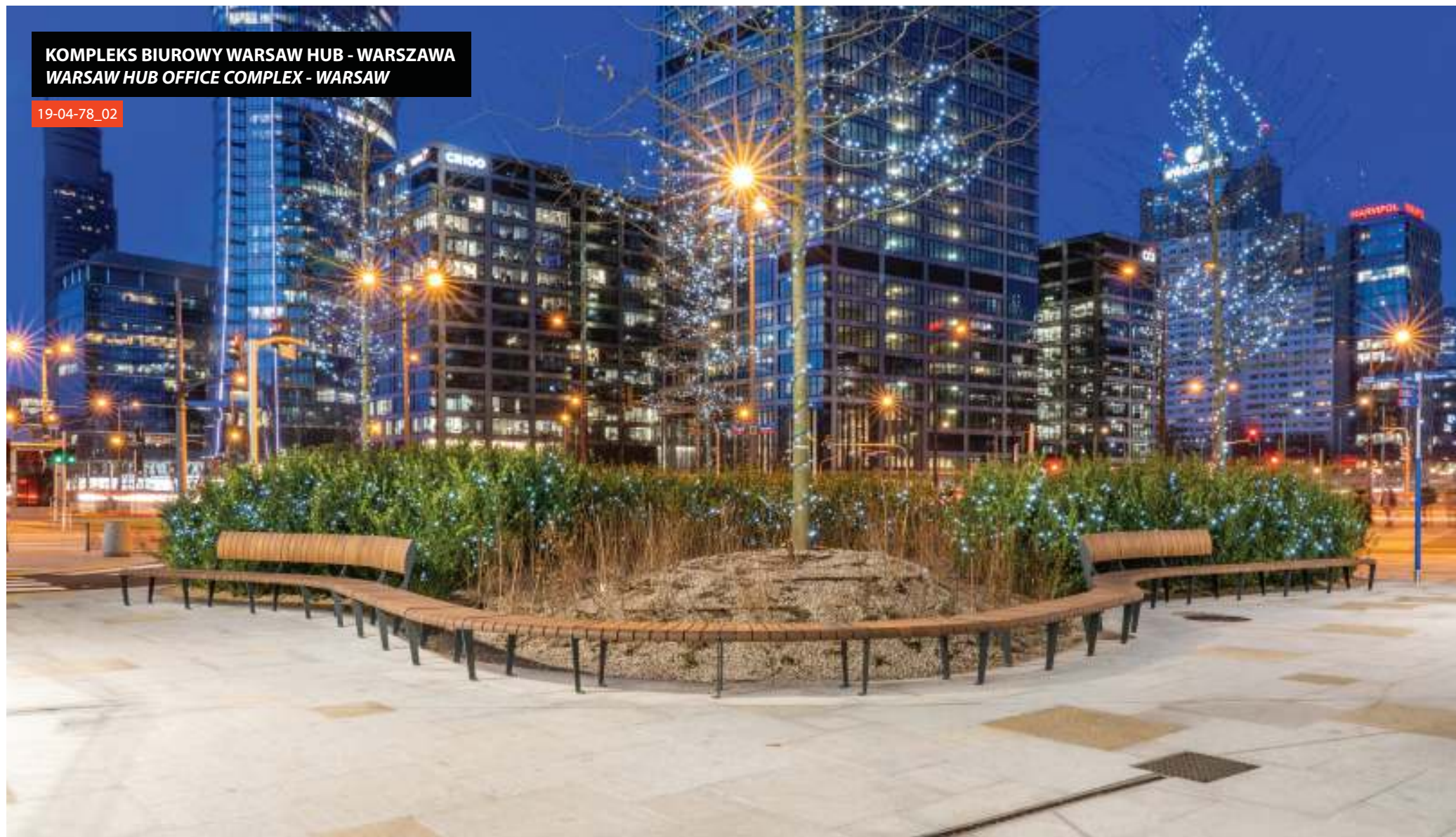





19-04-78\_02



19-04-78\_02



24-07-04



20-02-43\_02



**UL. MOSTNIKA - SŁUPSK**  
**MOSTNIKA ST. - SŁUPSK (POLAND)**

20-04-29







02-14-01



20-08-10\_01



20-11-06



20-07-13\_01



**OSIEDLE MICKIEWICZA - WARSZAWA**  
**MICKIEWICZA HOUSING ESTATE - WARSAW**

13-07-24\_01 07-19-08









**BIUROWIEC W24 - WARSZAWA**  
**W24 OFFICE BUILDING - WARSAW**

13-02-80 13-07-97









**WYDZIAŁ INŻYNIERII PRODUKCJI, POLITECHNIKA WARSZAWSKA - WARSZAWA**  
**FACULTY OF PRODUCTION ENGINEERING, WARSAW UNIVERSITY OF TECHNOLOGY - WARSAW**

21-13-08









**CENTRUM HEVELIANUM - GDAŃSK**  
**HEVELIANUM CENTRE - GDANSK**

20-04-22\_06









**WESOŁE MIASTECZKO LEGENDIA - CHORZÓW**  
**LEGENDIA AMUSEMENT PARK - CHORZOW (POLAND)**

21-07-11

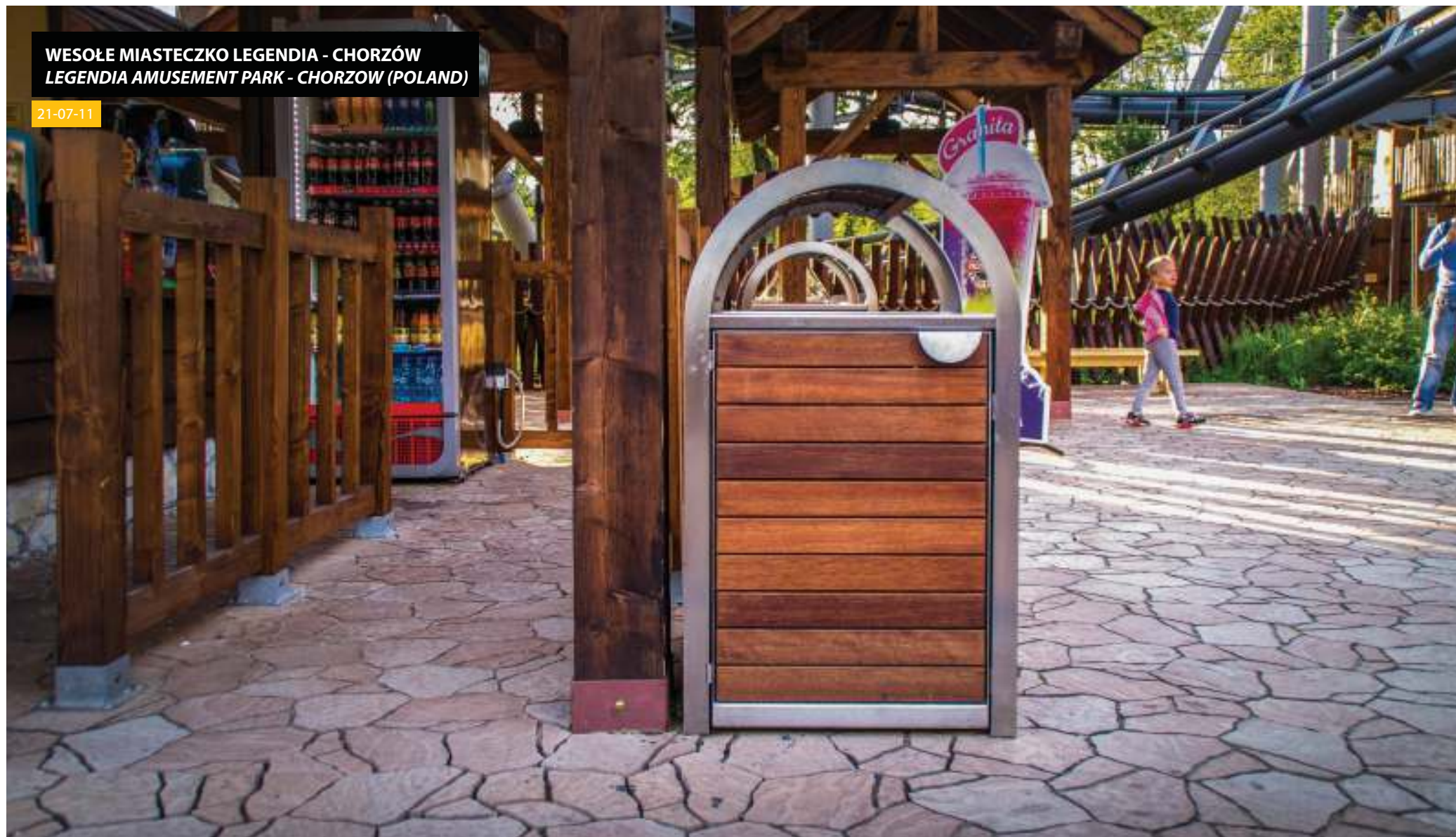







**OSIEDLE MIESZKANIOWE PRZY UL. SENATORSKIEJ, KRAKÓW**  
**HOUSING ESTATE, SENATORSKA ST. - KRAKOW**

22-02-21 22-04-20\_01 20-07-30\_04 22-13-11

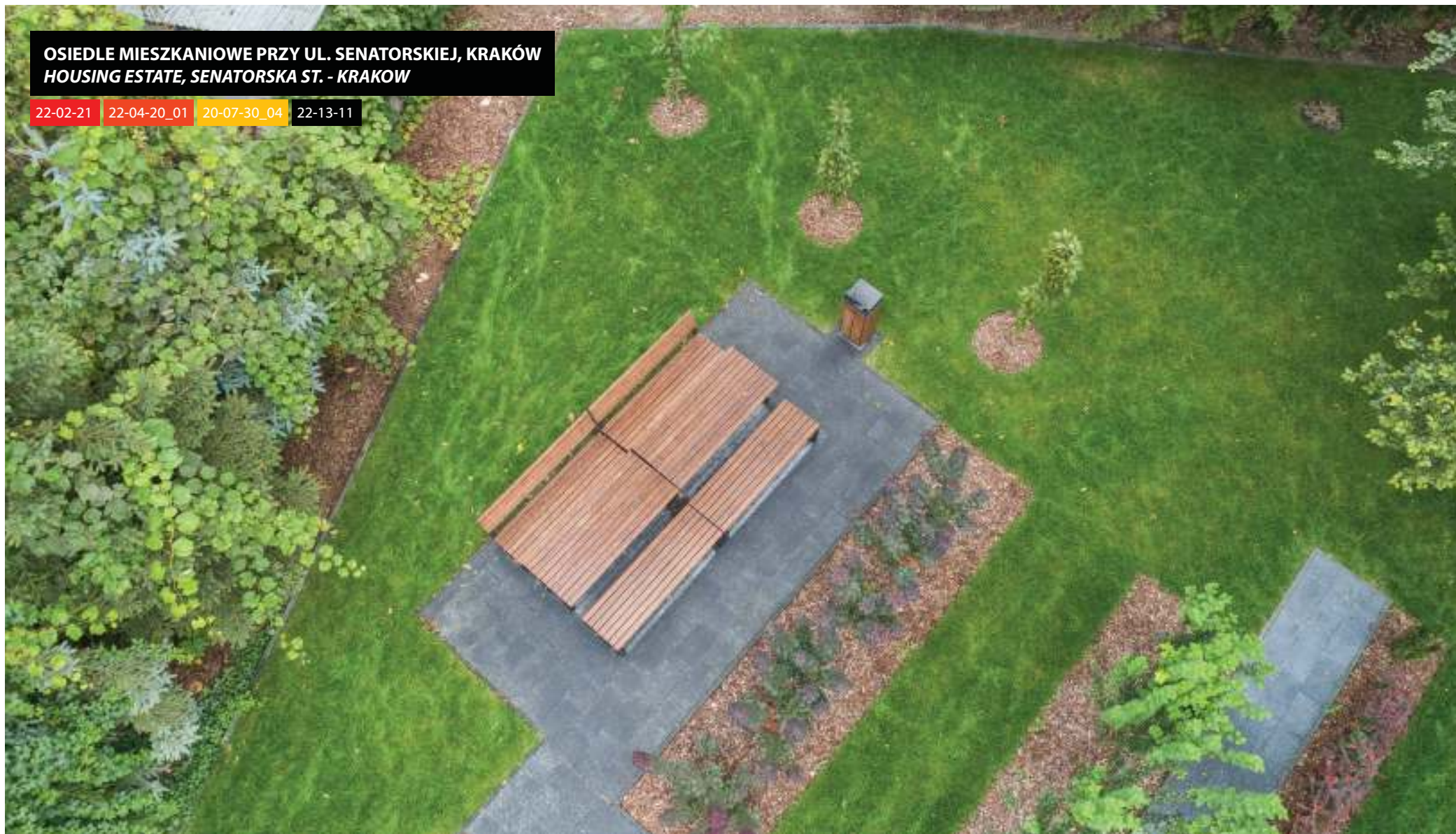



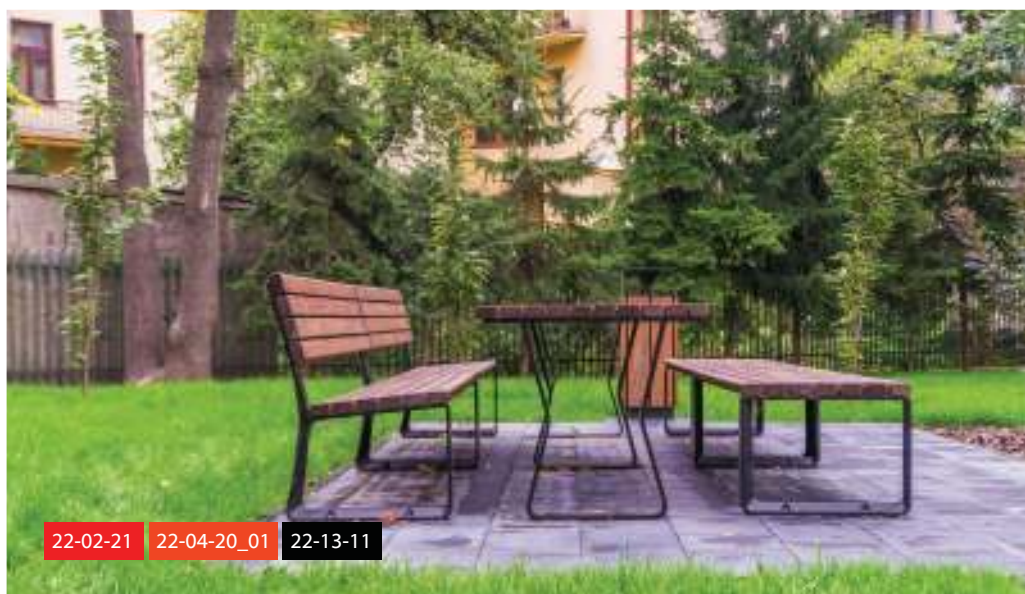



**OSIEDLE MIESZKANIOWE WILANIA - WARSZAWA**  
**WILANIA HOUSING ESTATE - WARSAW**

20-02-08\_01

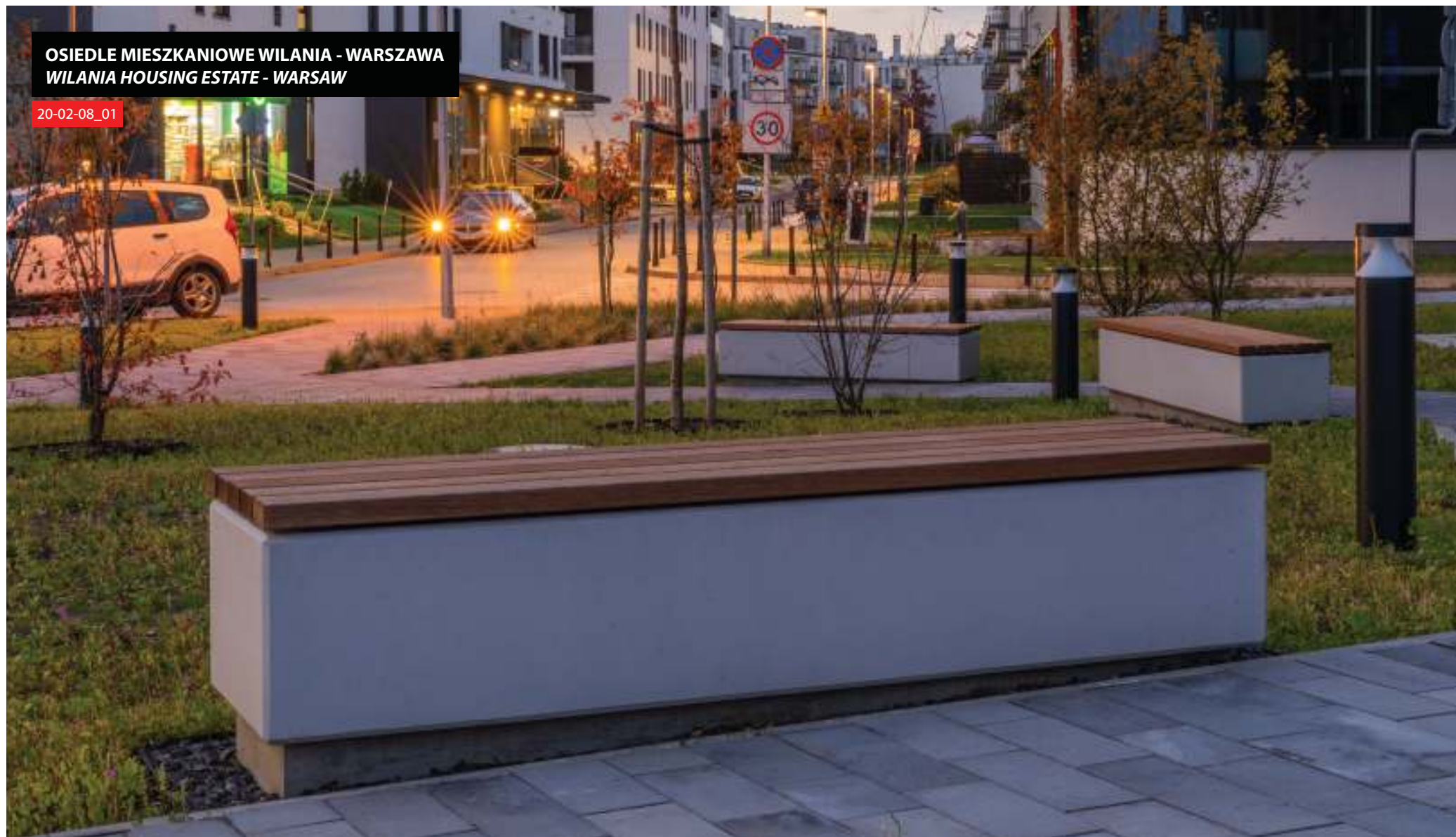





NA ZAMÓWIENIE / BESPOKE



20-02-08\_01



25-04-02



25-04-02



**GALERIA KATOWICKA - KATOWICE**  
**KATOWICKA GALLERY - KATOWICE (POLAND)**

18-02-53 18-07-42 07-11-06 18-15-06







07-11-06



18-15-06



18-07-42 07-11-06



18-15-06



**BIUROWIEC NOWA FORMIERNIA - ŁÓDŹ**  
**NOWA FORMIERNIA OFFICE BUILDING - LODZ (POLAND)**

18-02-32

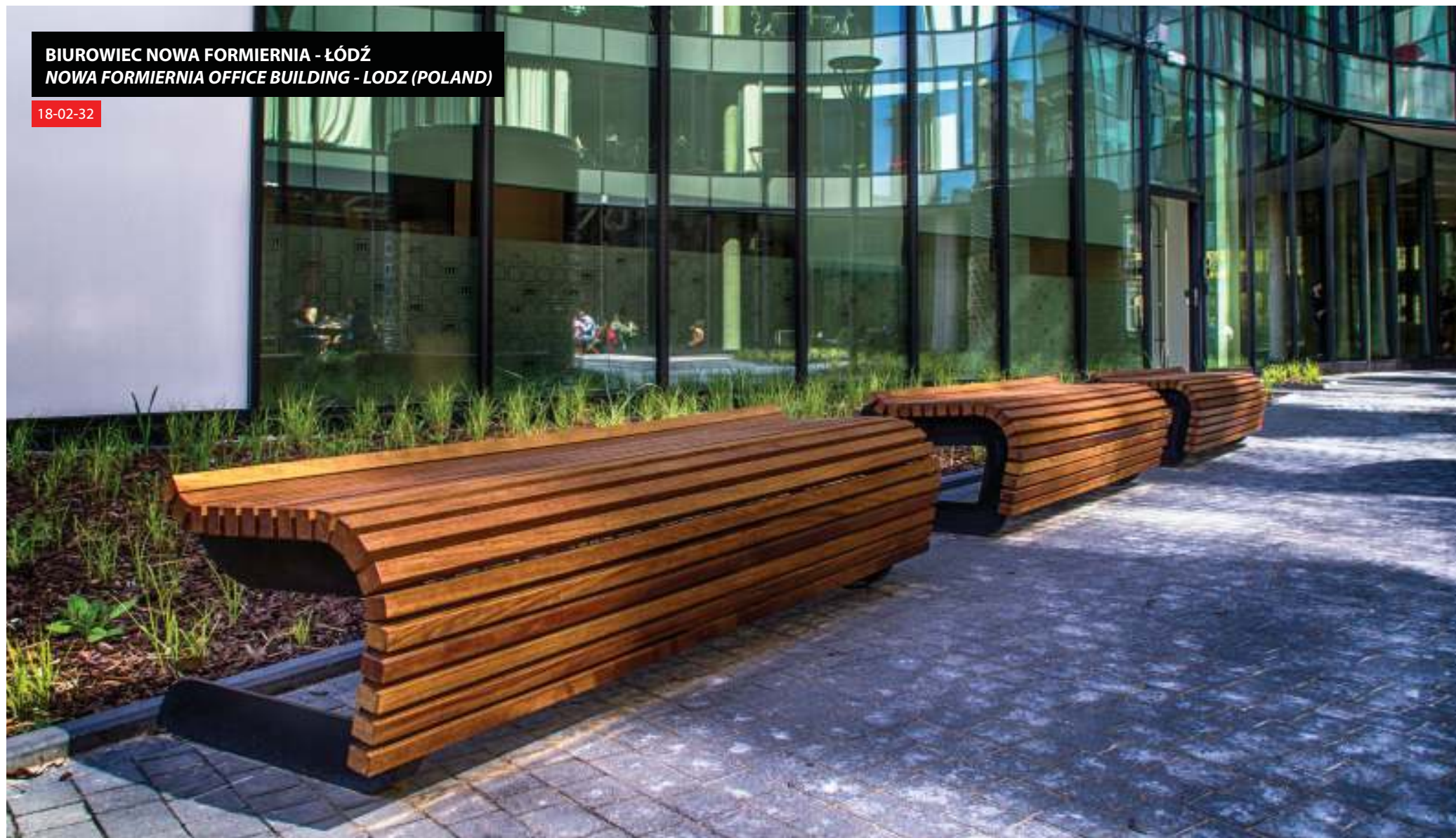



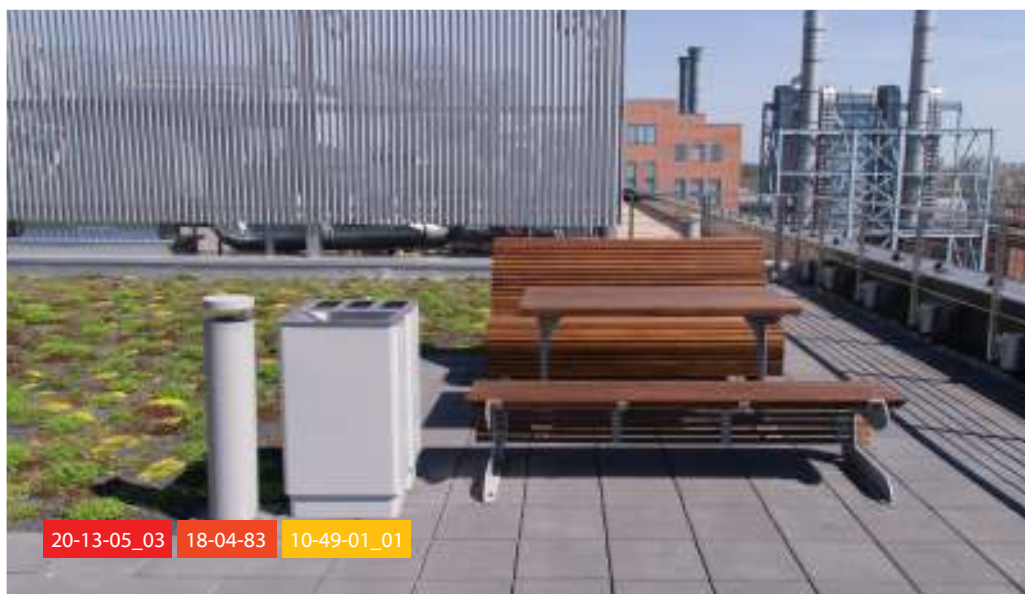
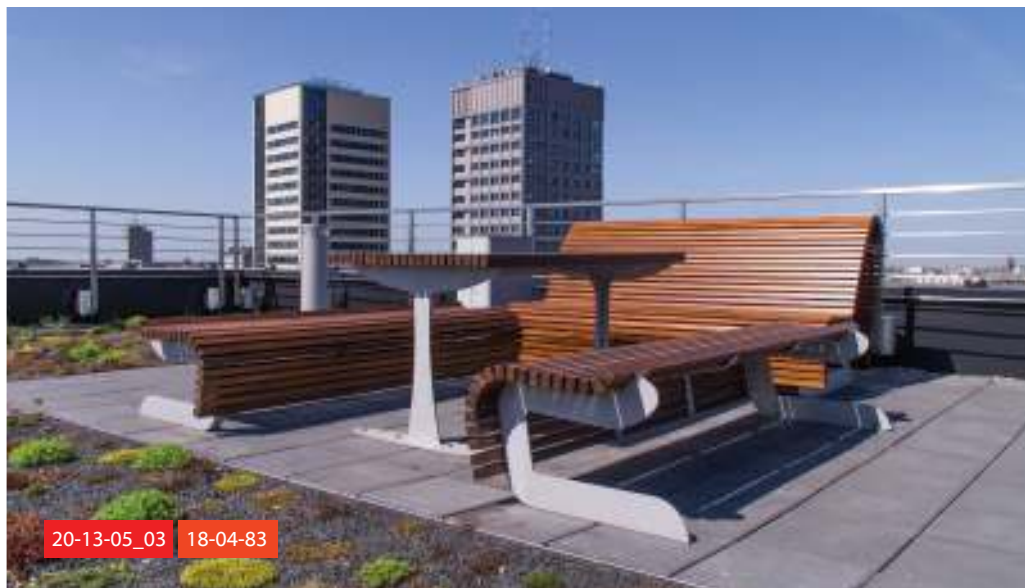



**CENTRUM HANDLOWE FELICITY - LUBLIN**  
**FELICITY SHOPPING CENTER - LUBLIN (POLAND)**

18-08-05





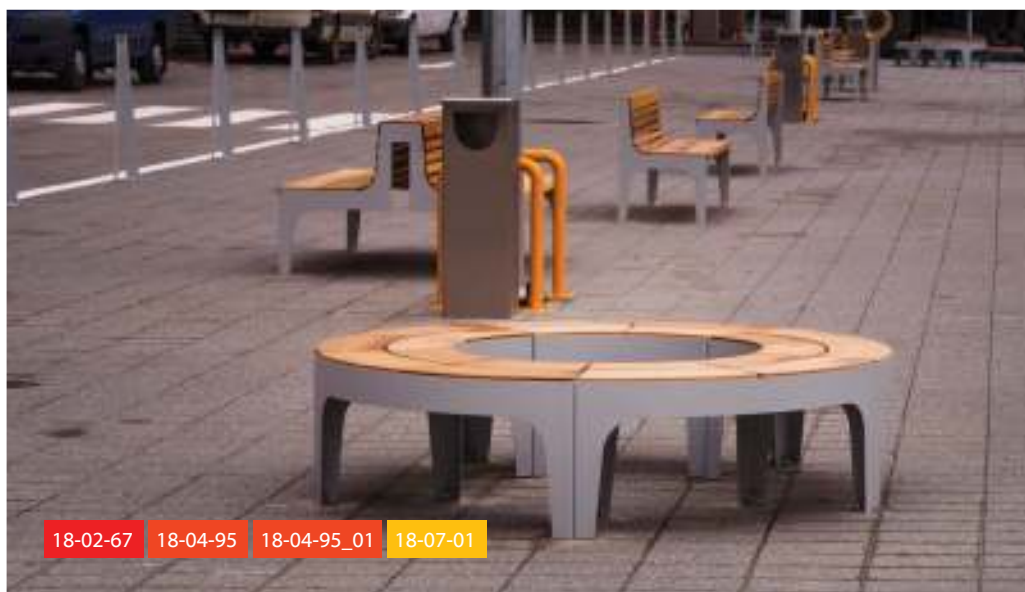



**TEATR LUDOWY - KRAKÓW**  
**LUDOWY THEATER - KRAKOW**

23-02-08\_02





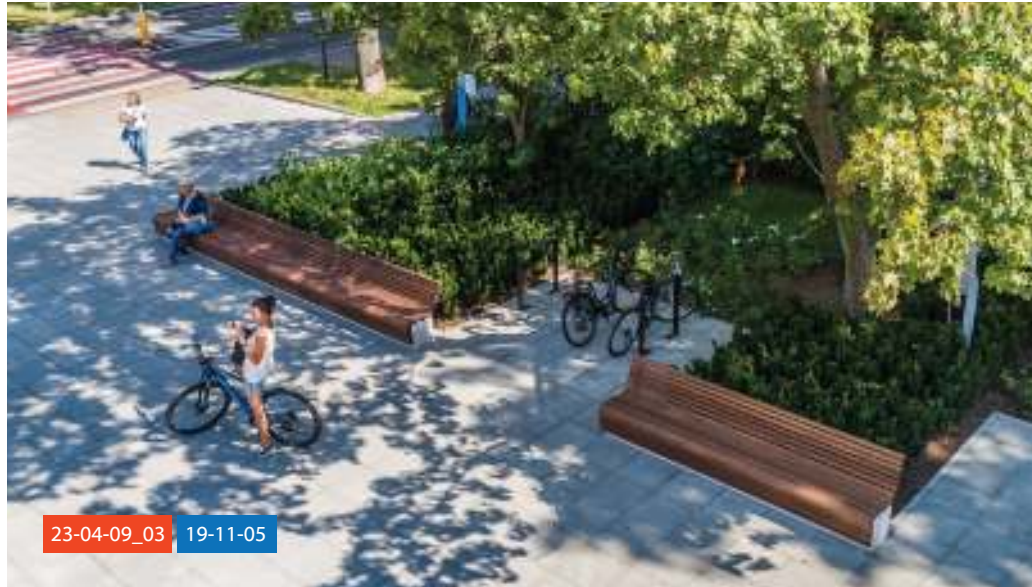

23-04-09\_03 19-11-05



23-04-09\_03



19-07-03



19-11-05



**OSIEDLE MUSZLOVE - WARSZAWA**  
**MUSZLOVE HOUSING ESTATE - WARSAW**

19-02-68\_01









**DEPTAK NAD RZEKĄ SZARLEJKĄ - PIEKARY ŚLĄSKIE**  
**SZARLEJKA RIVER PROMENADE - PIEKARY SLASKIE (POLAND)**

13-02-65









**C.H. PASAŻ GRUNWALDZKI - WROCŁAW**  
**PASSAGE GRUNWALDZKI SHOPPING CENTER - WROCLAW (POLAND)**

23-07-12\_01









**MUZEUM J.PIŁSUDZKIEGO - SULEJÓWEK**  
**J.PILSUDZKI MUSEUM - SULEJOWEK (POLAND)**

20-07-30\_08









**SKWER PRZY UL. GAŁCZYŃSKIEGO - ZĄBKI  
SQUARE NEAR GALCZYNSKIEGO ST. - ZĄBKI (POLAND)**

21-31-02\_02

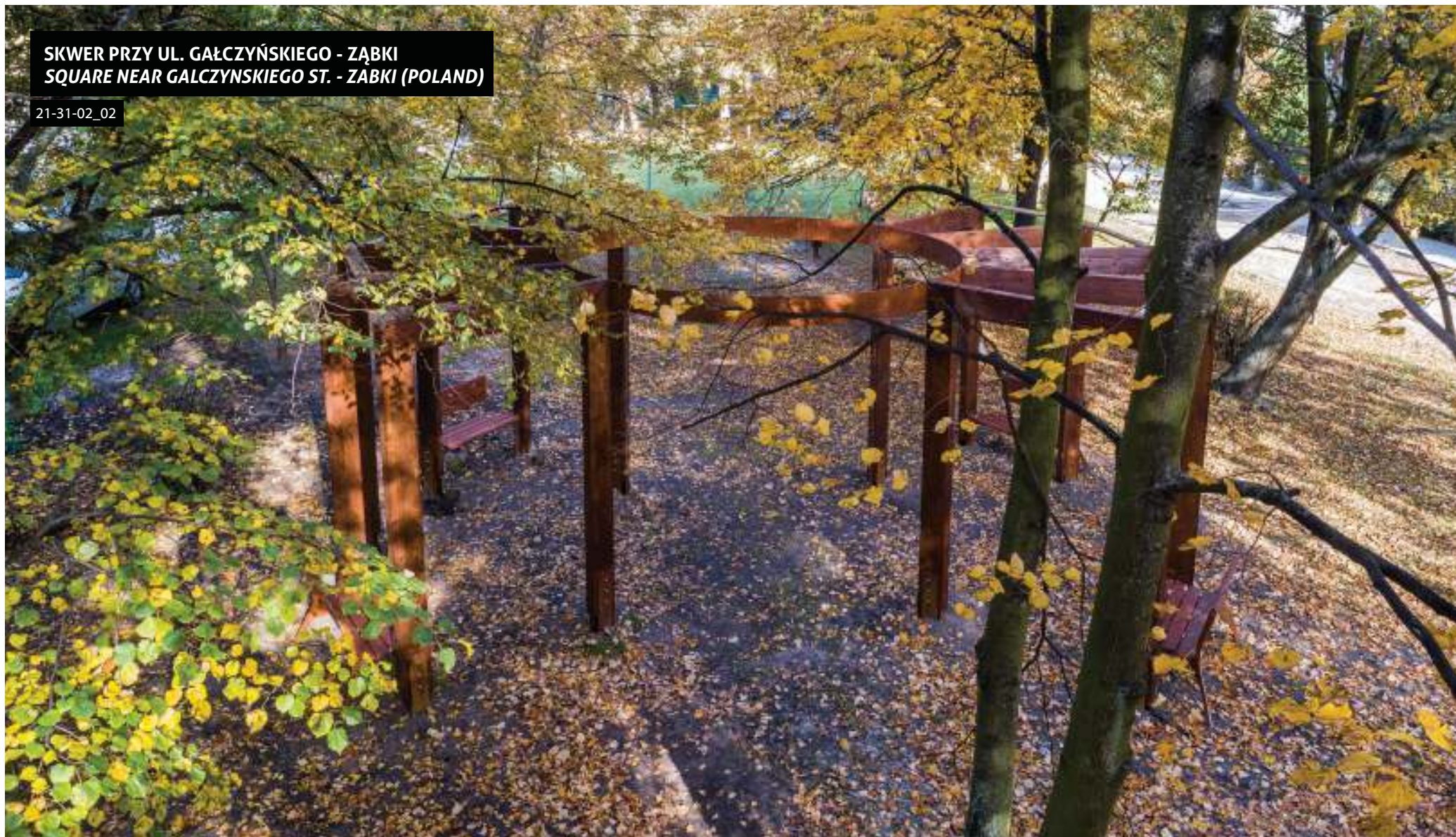





20-04-17\_01



20-07-28\_01



20-11-15



20-04-56\_01



**BIUROWIEC NOWOGRODZKA SQUARE - WARSZAWA**  
**NOWOGRODZKA SQUARE OFFICE BUILDING - WARSAW**

22-02-07







02-11-01\_01



22-02-07



22-02-07



18-16-05



**ALEJA WEDLA - WARSZAWA**  
**WEDEL ALLEY - WARSAW**

22-04-29









**BIUROWIEC MENNICA LEGACY TOWER - WARSZAWA**  
**MENNICA LEGACY TOWER OFFICE BUILDING - WARSAW**

NA ZAMÓWIENIE / BESPOKE









PASAŻ WIECHA - WARSZAWA  
WIECHA PASSAGE - WARSAW

23-07-03\_01









**BIUROWIEC TARGOWA 77 - ŁÓDŹ**  
**TARGOWA 77 OFFICE BUILDING - LODZ (POLAND)**

20-11-10

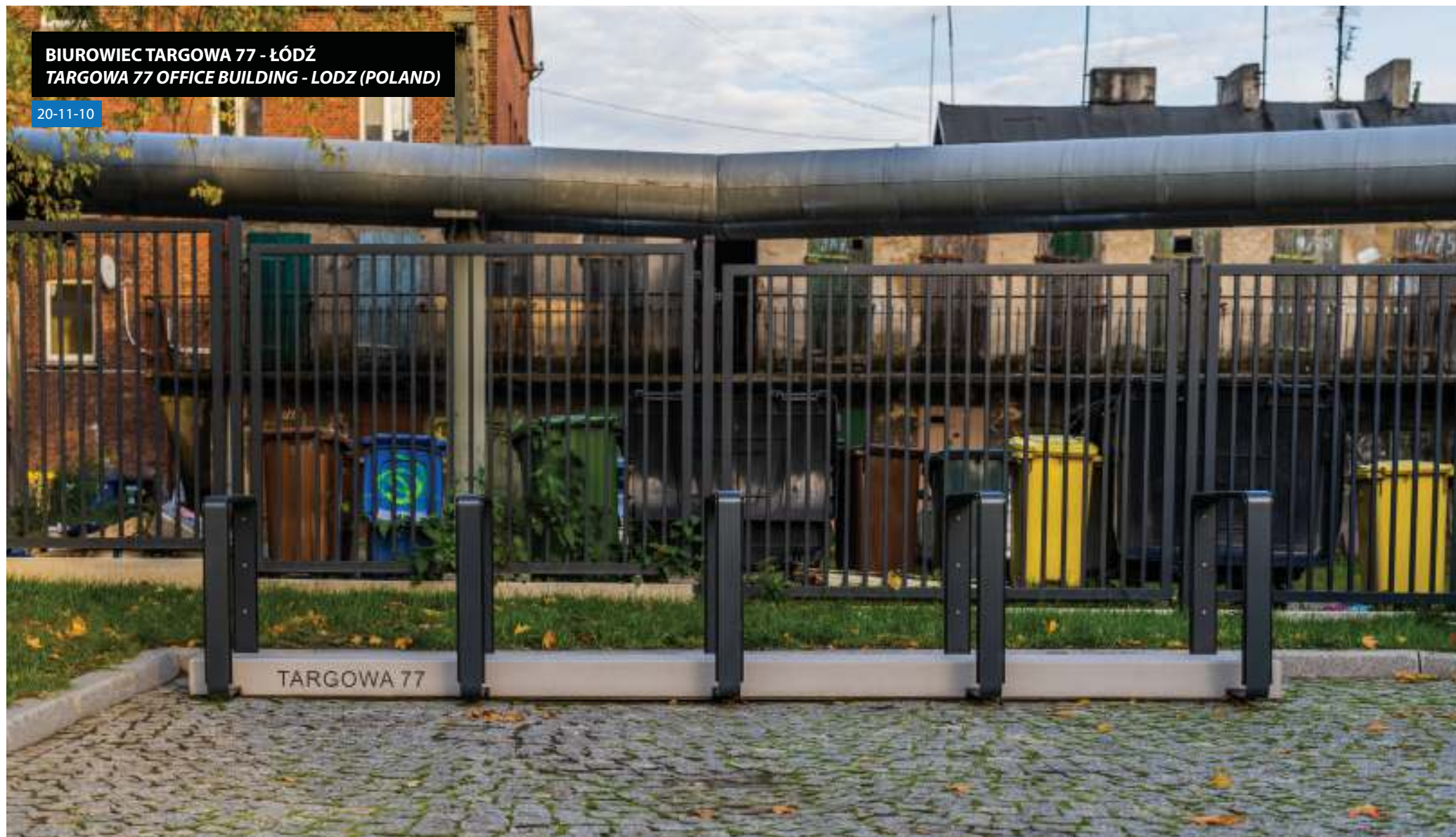







**OSIEDLE MAŁA PRAGA - WARSZAWA**  
**MAŁA PRAGA HOUSING ESTATE - WARSAW**

20-02-12

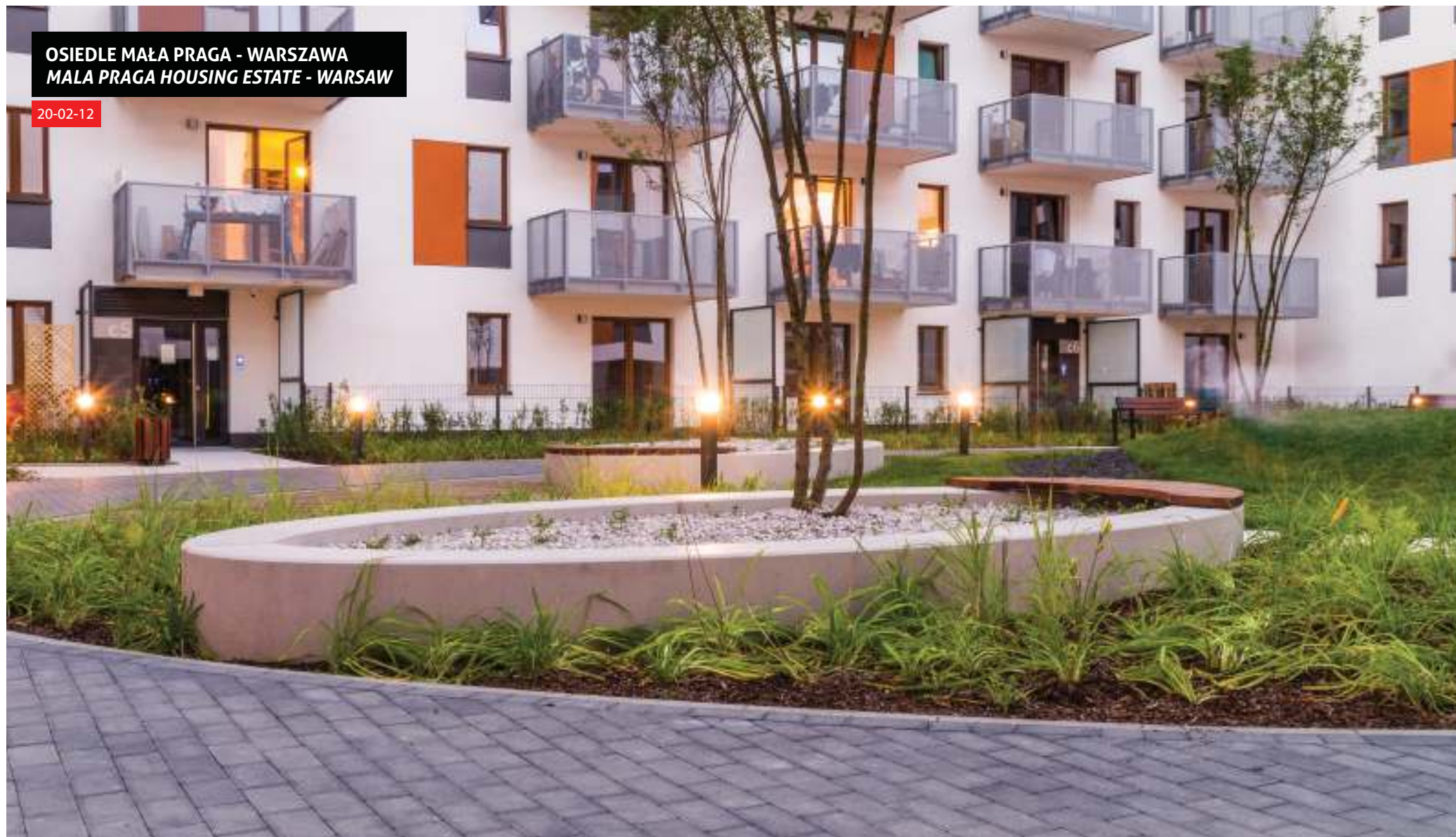







**OSIEDLE VICE VERSA - WARSZAWA**  
**VICE VERSA HOUSING ESTATE - WARSAW**

22-02-14

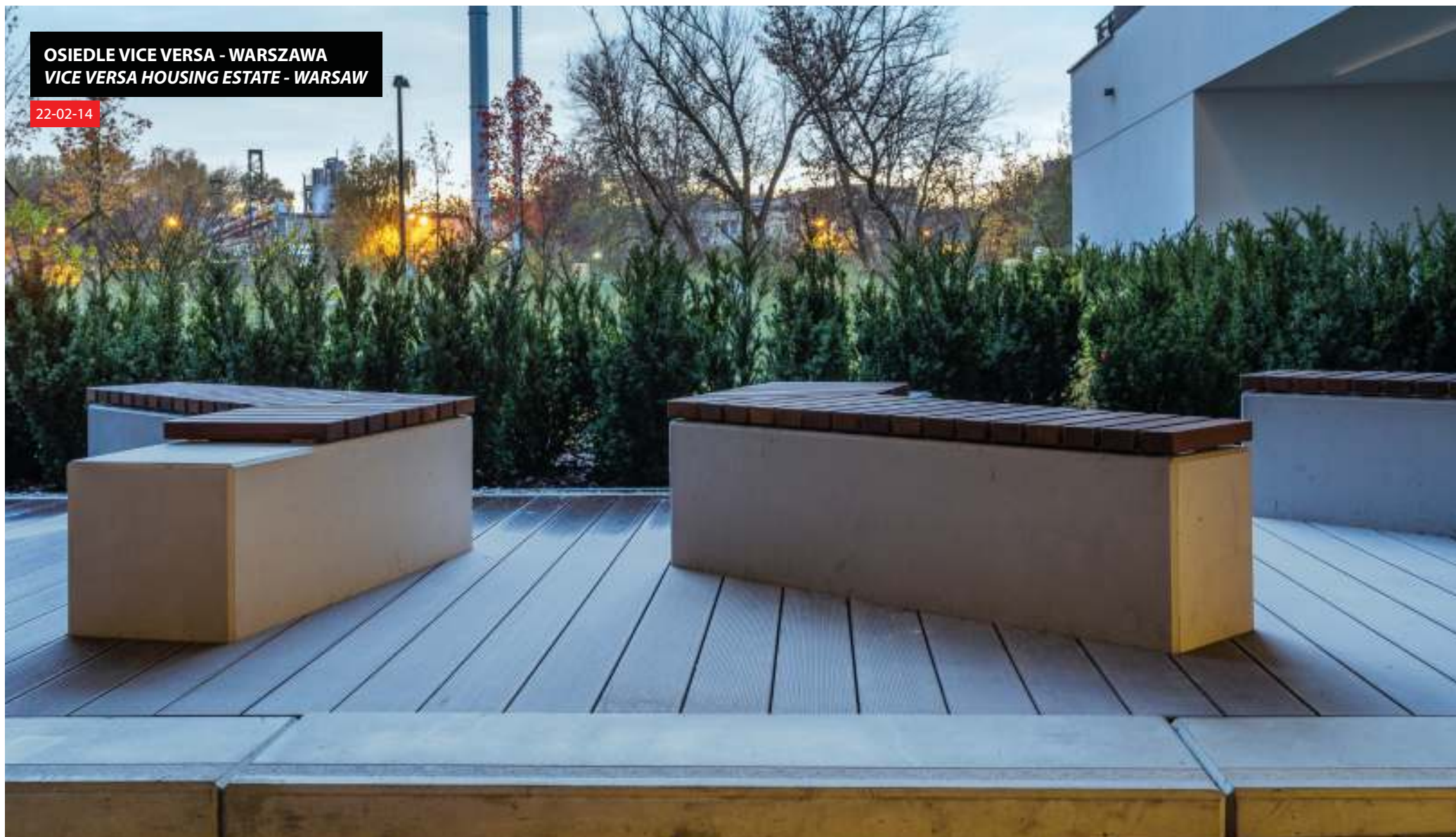







**KOMPLEKS BIUROWY SKYLINER - WARSZAWA**  
**SKYLINER OFFICE COMPLEX - WARSAW**

NA ZAMÓWIENIE / BESPOKE







NA ZAMÓWIENIE / BESPOKE



NA ZAMÓWIENIE / BESPOKE



20-11-06



NA ZAMÓWIENIE / BESPOKE



**INWESTOR INDYWIDUALNY  
INDIVIDUAL INVESTOR**

NA ZAMÓWIENIE / BESPOKE









**KOMPLEKS BIUROWY FOREST - WARSZAWA**  
**FOREST OFFICE COMPLEX - WARSAW**

24-23-01





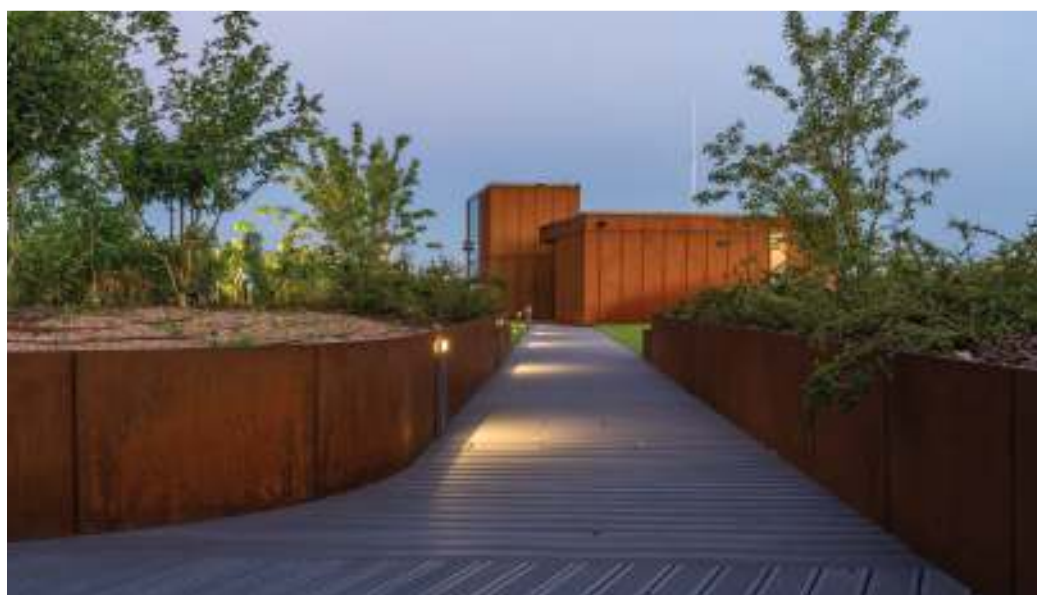



**UNIERSYTECKIE CENTRUM STOMATOLOGII - WARSZAWA**  
**UNIVERSITY CENTER OF DENTISTRY - WARSAW**

21-02-06 20-07-12\_01





**PARK KAZIMIERZOWSKI - WARSZAWA**  
**KAZIMIERZOWSKI PARK - WARSAW**

21-04-07 20-37-05

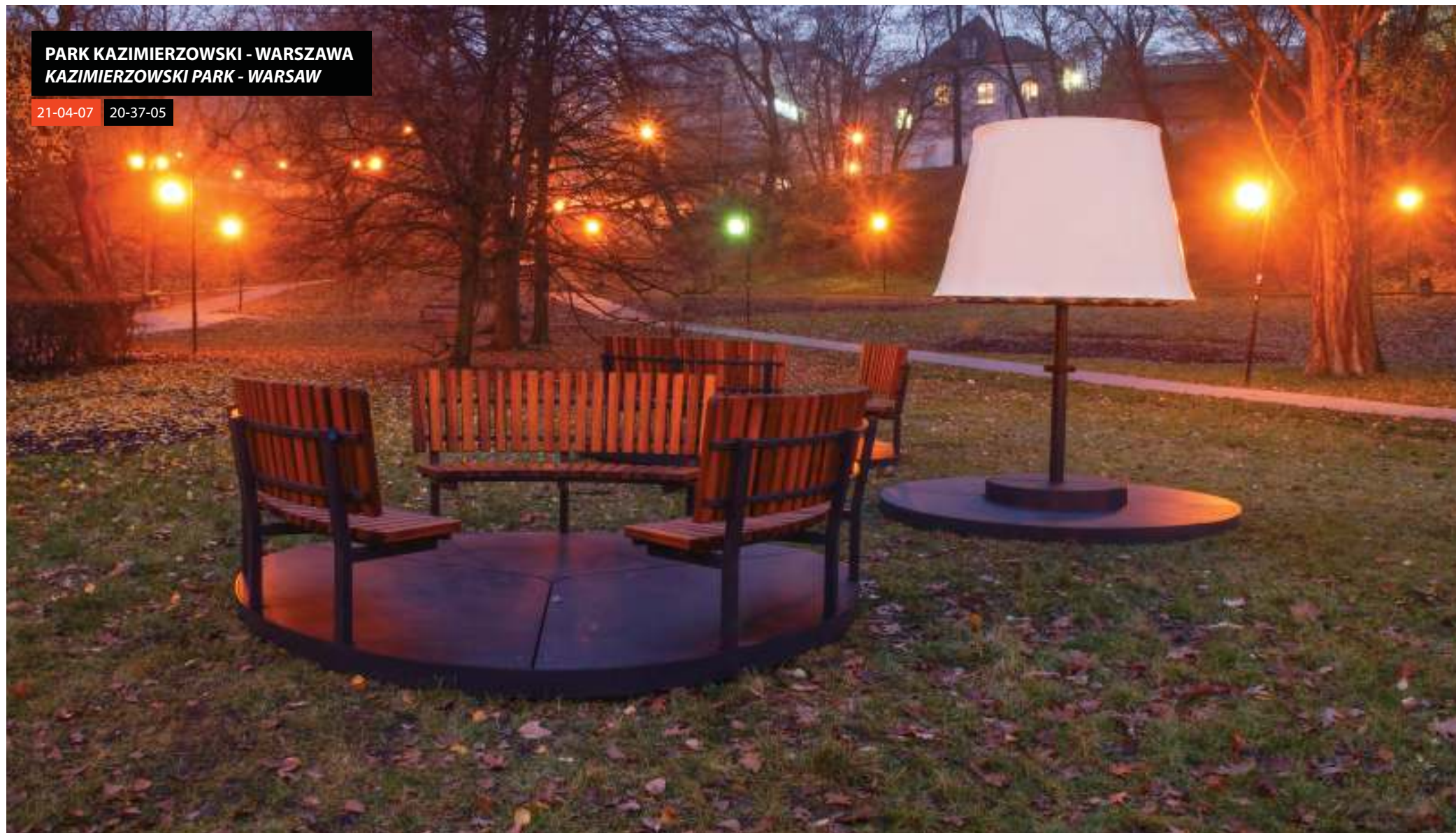



**CENTRUM KULTURY W WILANOWIE - WARSZAWA**  
**CULTURAL CENTER IN WILANOW - WARSAW**

22-15-01





**KOMPLEKS BIUROWY ADGAR PARK WEST - WARSZAWA**  
**ADGAR PARK WEST OFFICE COMPLEX - WARSAW**

13-04-97\_04





**OSIEDLE CYBERNETYKI 17 - WARSZAWA**  
**CYBERNETYKI 17 HOUSING ESTATE - WARSAW**

21-02-05 20-08-04





**BIURO BEZPIECZEŃSTWA NARODOWEGO - WARSZAWA**  
**NATIONAL SECURITY OFFICE - WARSAW**

18-02-83\_02 21-15-09\_01





**SKWER PRZY UL. WARSZAWSKIEJ - GRODZISK MAZOWIECKI  
SQUARE NEAR WARSZAWSKA ST. - GRODZISK MAZOWIECKI (POLAND)**

18-04-53 20-07-06





**OSIEDLE PROMENADY WROCŁAWSKIE - WROCŁAW**  
*PROMENADY WROCLAWSKIE HOUSING ESTATE - WROCLAW (POLAND)*

22-02-16





**ŚCIEŻKA ROWEROWA, UL. JANA PAWŁA II, WARSZAWA**  
**BICYCLE PATH - JAN PAWEŁ II STREET, WARSAW**

13-04-61





**LEŚNY OGRÓD - KRAKÓW**  
**FOREST GARDEN - KRAKOW**

22-45-02





**PAŁAC KONOPACKIEGO - WARSZAWA**  
**KONOPACKIE PALACE - WARSAW**

20-11-10

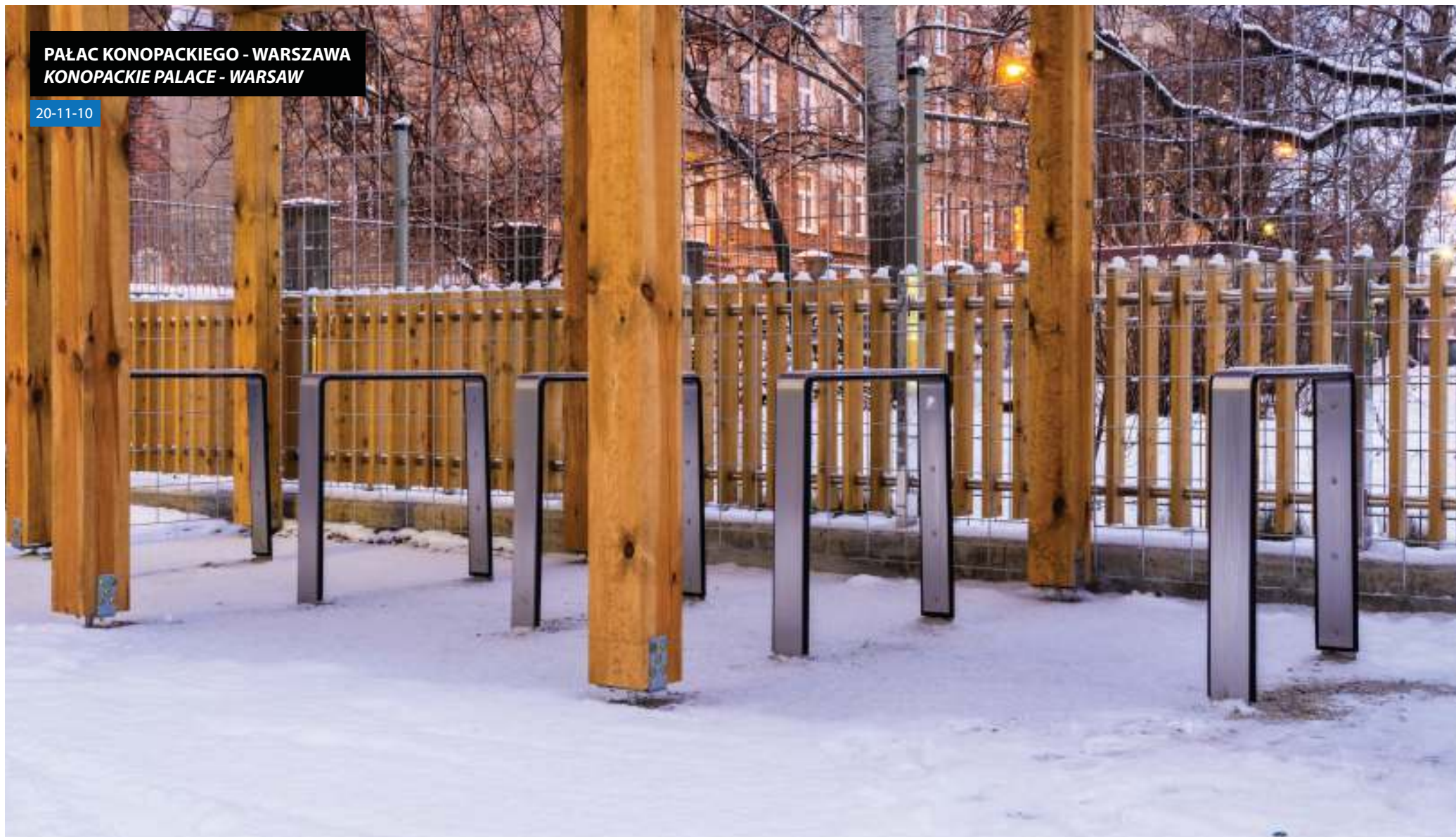



**BIUROWIEC ADGAR WAVE - WARSZAWA**  
**ADGAR WAVE OFFICE BUILDING - WARSAW**

19-07-25

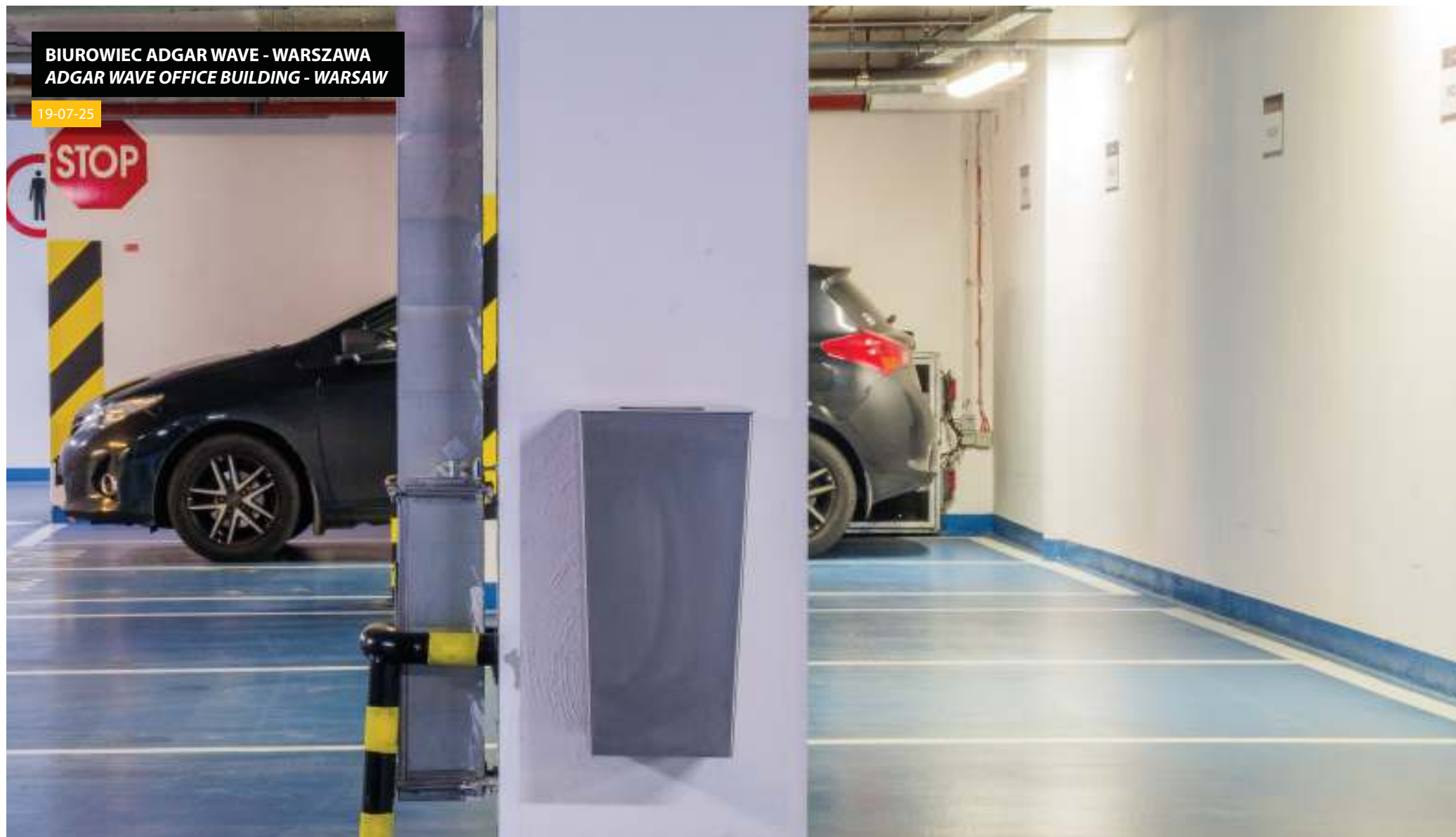



**PARK AGRYKOLA - WARSZAWA**  
**AGRYKOLA PARK - WARSAW**

22-37-02





**INWESTOR INDYWIDUALNY  
INDIVIDUAL INVESTOR**

24-45-01





**PLAC ZABAW PRZY UL. PUSTOLA - WARSZAWA**  
**PLAYGROUND NEAR PUSTOLA ST. - WARSAW**

21-04-36





**BAZAR RÓŻYCKIEGO - WARSZAWA**  
**RÓŻYCKI'S BAZAAR - WARSAW**

20-11-06

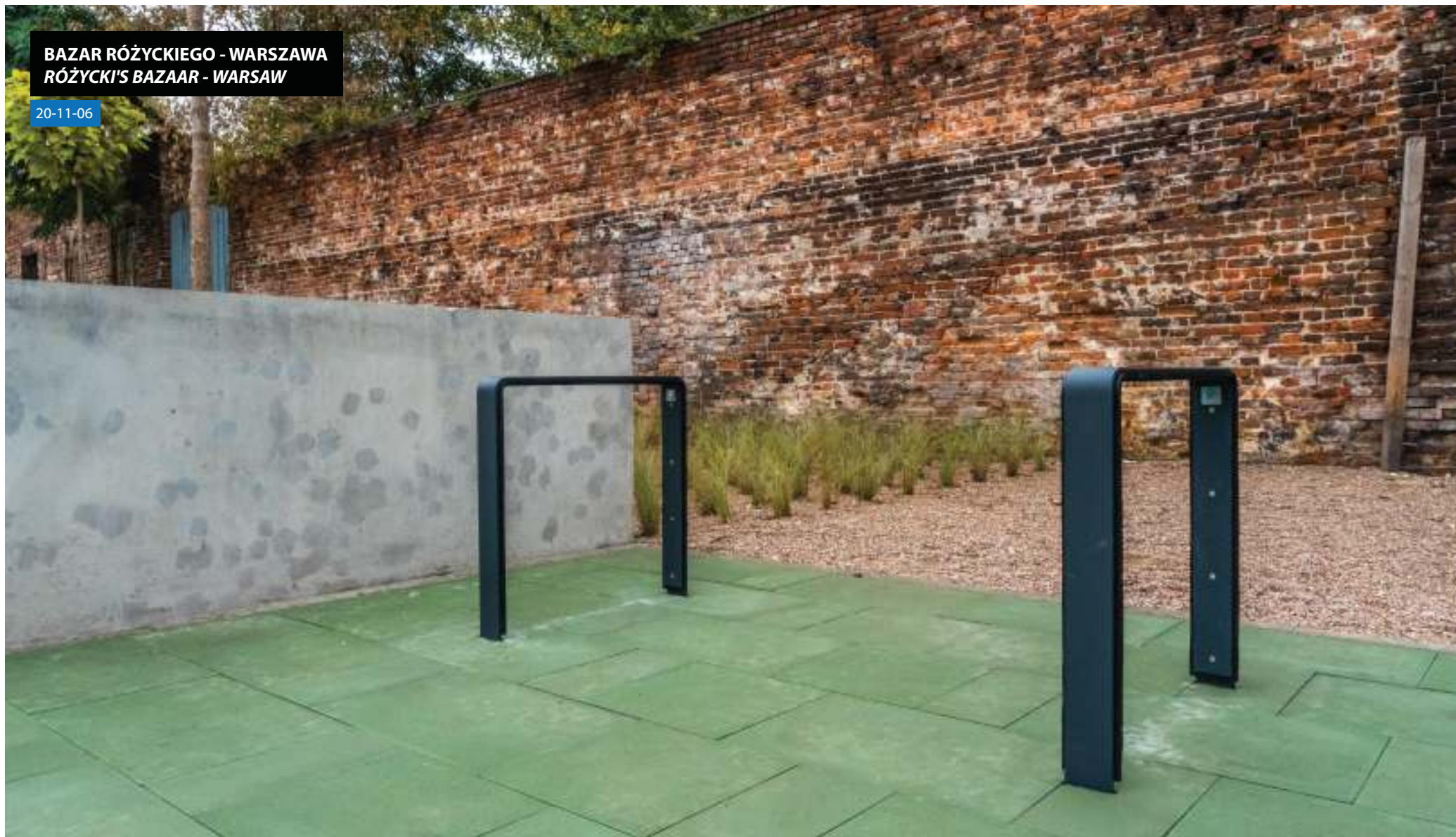



**IES MIĘDZYNARODOWA SZKOŁA EUROPEJSKA - WARSZAWA**  
**IES INTERNATIONAL EUROPEAN SCHOOL - WARSAW**

20-04-28

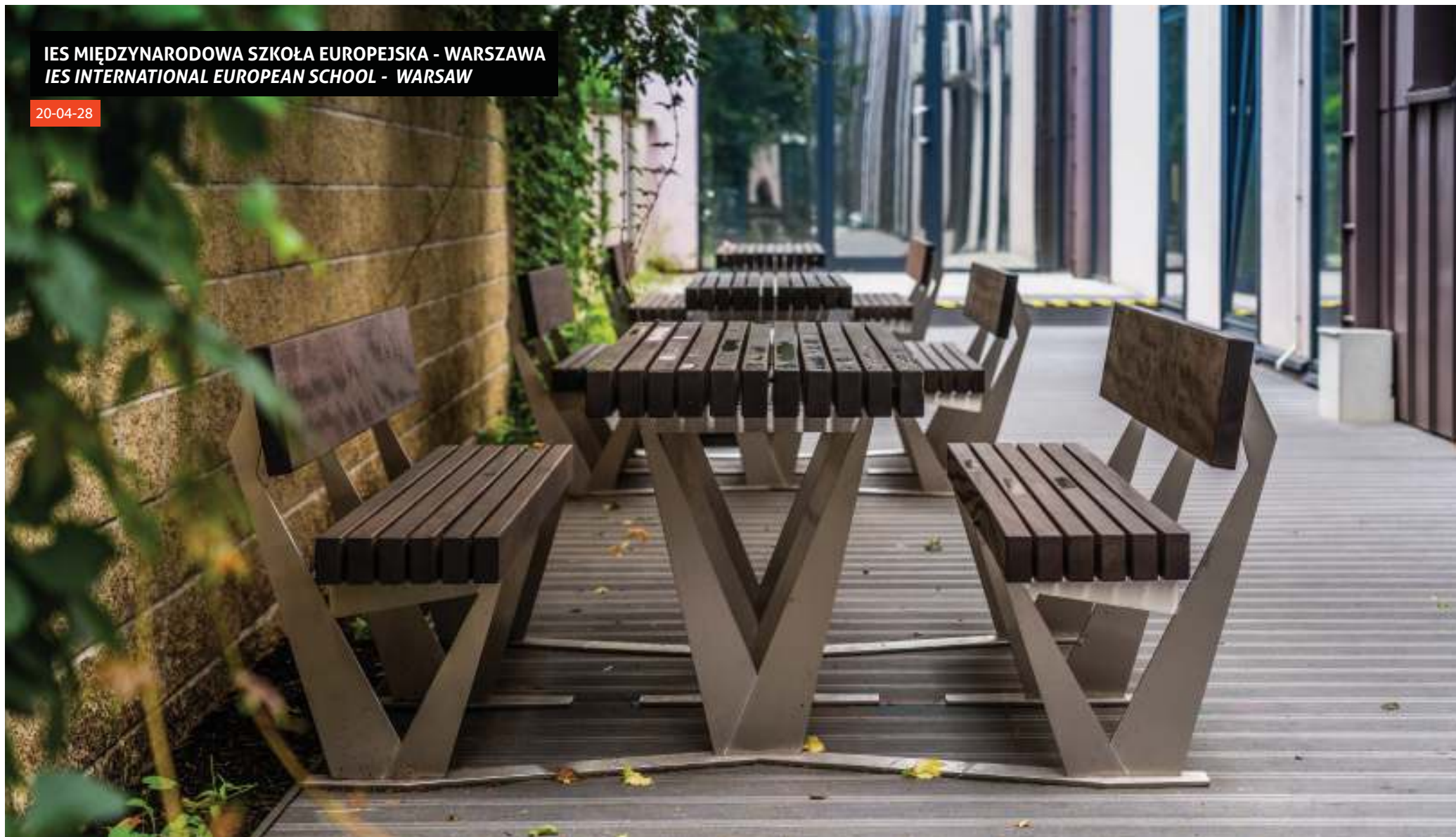



**BIUROWIEC GRZYBOWSKA PARK - WARSZAWA**  
**GRZYBOWSKA PARK OFFICE BUILDING - WARSAW**

19-02-07

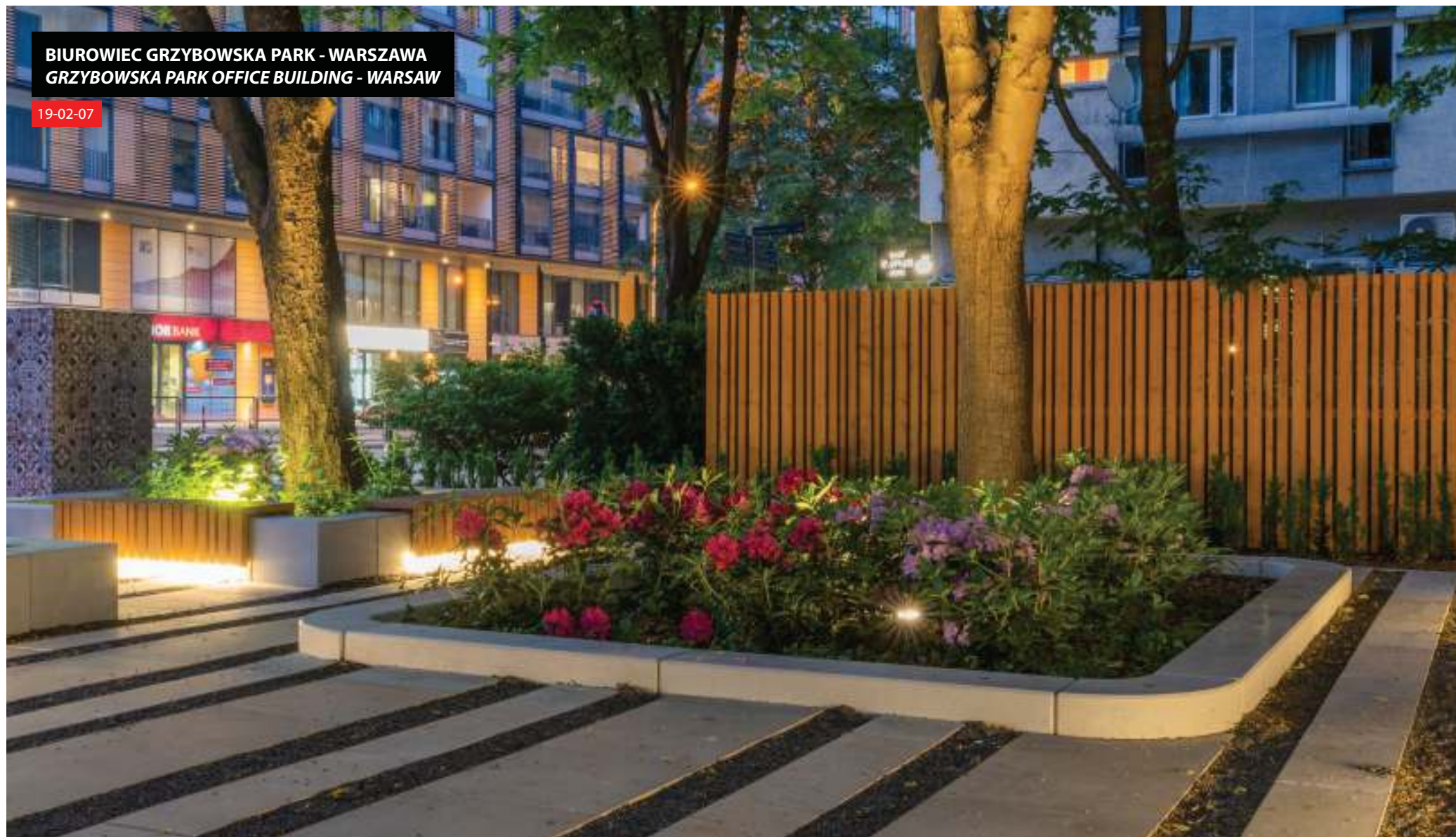



**KOMPLEKS BIUROWY BUSINESS GARDEN - WARSZAWA**  
**BUSINESS GARDEN OFFICE COMPLEX - WARSAW**

13-10-02





**PARK CYTADELA - POZNAŃ**  
**CYTADELA PARK - POZNAN (POLAND)**

19-04-18





**BIUROWIEC ADGAR WAVE - WARSZAWA**  
**ADGAR WAVE OFFICE BUILDING - WARSAW**

21-04-29





**PARK ZDROJOWY - KONSTANCIN**  
**SPA PARK - KONSTANCIN (POLAND)**

10-68-06 10-68-09





**SINNET KLUB TENISOWY - WARSZAWA**  
**SINNET TENNIS CLUB - WARSAW**

22-04-20 20-07-30\_04 13-24-04





**INWESTOR INDYWIDUALNY  
INDIVIDUAL INVESTOR**

NA ZAMÓWIENIE / *BESPOKE*





**HOTEL PURO - WARSZAWA**  
**PURO HOTEL - WARSAW**

18-07-71





**OSIEDLE KINGSGATE PLACE, KILBURN, LONDYN NW6**  
**KINGSGATE PLACE, KILBURN, LONDON NW6**

18-04-05 07-20-06 07-20-10





**MŁODZIEŻOWY DOM KULTURY, UL. BROŻKA - WARSZAWA**  
**YOUTH HOUSE OF CULTURE, BROZKA ST. - WARSAW**

20-04-09\_03





**OGRÓDEK JORDANOWSKI, UL. KONECZNEGO - KRAKÓW**  
**JORDANOWSKI GARDEN, KONECZNEGO ST. - KRAKOW**

22-31-01\_02





**CENTRUM ZARZĄDZANIA INNOWACJAMI I TRANSFEREM TECHNOLOGII - WARSZAWA**  
*CENTRE FOR INNOVATION AND TECHNOLOGY TRANSFER - WARSAW*

20-02-33





**PARK OSIEDLOWY NAD NEREM - ŁÓDŹ**  
**RESIDENTIAL PARK BY THE NER RIVER - LODZ (POLAND)**

21-04-05\_02





**CENTRUM HANDLOWO – ROZRYWKOWE NOWA STACJA - PRUSZKÓW**  
**SHOPPING AND ENTERTAINMENT CENTER NOWA STACJA - PRUSZKOW (POLAND)**

20-11-10





**RONDO SZTUKI - KATOWICE**  
**ART ROUNDABOUT - KATOWICE (POLAND)**

07-04-05\_01





**FACTORY POZNAŃ - LUBOŃ**  
**FACTORY POZNAN SHOPPING CENTER - LUBON (POLAND)**

13-07-24\_01





**PTASI OGRÓD KIESZONKOWY - KRAKÓW**  
**POCKET BIRD GARDEN - KRAKOW**

22-31-05





**OSIEDLE ŻOLIBORZ ARTYSTYCZNY - WARSZAWA**  
**ŻOLIBORZ ARTYSTYCZNY HOUSING ESTATE - WARSAW**

21-04-42





**ZŁOTE TARASY - WARSZAWA**  
**ZŁOTE TARASY SHOPPING CENTER - WARSAW**

18-15-07





**GALERIA WOŁOMIN - WOŁOMIN**  
**WOLOMIN GALLERY - WOLOMIN (POLAND)**

18-02-39 18-07-55\_01





**WODNY PLAC ZABAW - WARSZAWA**  
**WATER PLAYGROUND - WARSAW**

22-04-23





**KOMPLEKS BIUROWY WIŚNIOWY BUSINESS PARK - WARSZAWA**  
*WISNIOWY BUSINESS PARK - WARSAW*

18-02-09





**WARTOSTRADA - POZNAŃ**  
**WARTOSTRADA CYCLE & PEDESTRIAN ROUTE - POZNAN (POLAND)**

19-07-04





**GALERIA SFERA - BIELSKO-BIAŁA**  
**SFERA GALLERY - BIELSKO-BIAŁA**

13-07-24\_01









**RYNEK KOŚCIUSZKI - BIAŁYSTOK**  
**THE KOSCIUSZKO MARKET - BIALYSTOK (POLAND)**

13-15-51





**PLANTY KRAKOWSKIE - KRAKÓW**  
**KRAKOW PLANTS - KRAKOW**

19-04-78





**PARK MIEJSKI - KOSTRZYN**  
**CITY PARK - KOSTRZYN (POLAND)**

07-04-05\_01 13-04-71





**APARTAMENTY ŻŁOTA 44 - WARSZAWA**  
**ŻŁOTA 44 APARTMENTS - WARSAW**

13-02-61\_01





**WOLSKA KAMIENICA - WARSZAWA**  
**THE WOLSKA TENEMENT HOUSE - WARSAW**

13-02-65





**SZKOŁA PODSTAWOWA W WILANOWIE - WARSZAWA**  
**PRIMARY SCHOOL IN WILANOW - WARSAW**

22-02-16

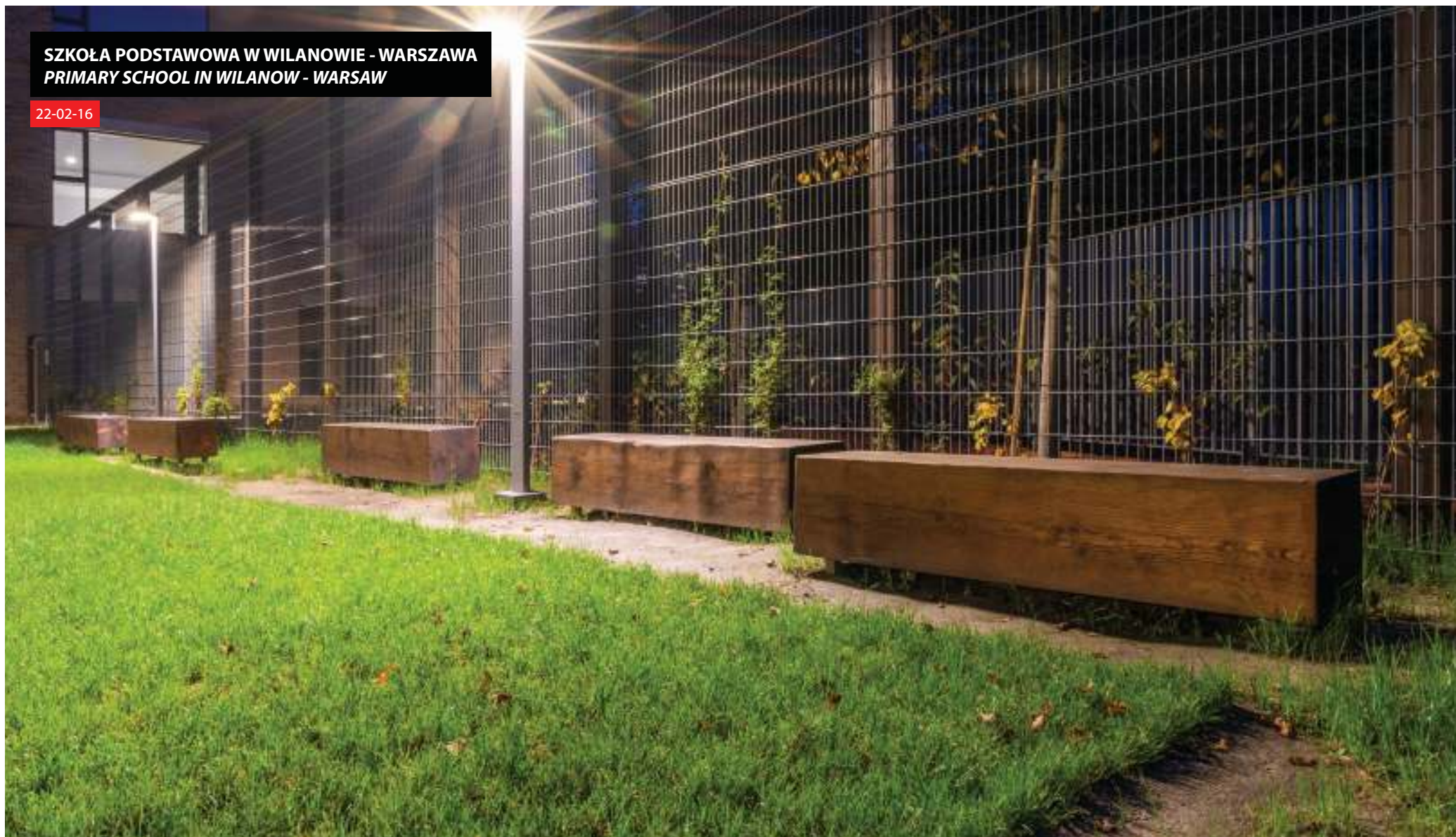



**STADION NARODOWY - WARSZAWA**  
**NATIONAL STADIUM - WARSAW**

13-07-93 13-10-02





**OSIEDLE PORT PRASKI - WARSZAWA**  
**PORT PRASKI HOUSING ESTATE - WARSAW**

19-04-60





**C.H. POZNAŃ PLAZA - POZNAŃ**  
**POZNAN PLAZA SHOPPING CENTER - POZNAN (POLAND)**

21-08-08





**BIUROWIEC ATRIUM TOWER - WARSZAWA**  
**ATRIUM TOWER OFFICE BUILDING - WARSAW**

18-11-18





**APARTAMENTY MŁYNY KRÓLEWSKIE - WARSZAWA**  
*MLYNY KROLEWSKIE APARTMENTS - WARSAW*

18-02-67





**ŁAWKA ALUMINIOWA**  
**ALUMINIUM SEATING**

22-04-20





**OGRÓD PREHISTORYCZNY - KRAKÓW**  
**PREHISTORIC GARDEN - KRAKOW**

22-31-01\_01





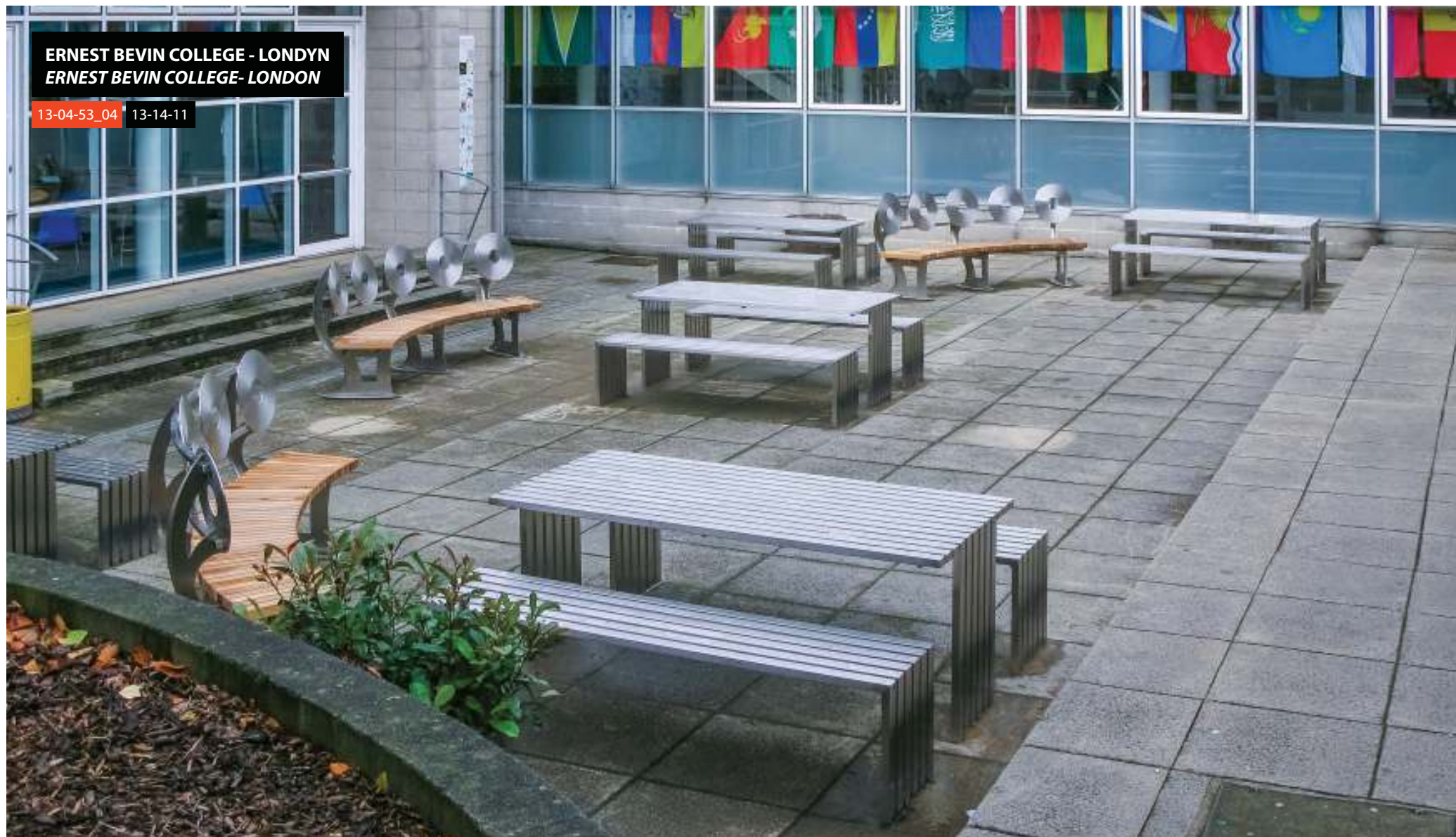

**ERNEST BEVIN COLLEGE - LONDYN**  
**ERNEST BEVIN COLLEGE- LONDON**

13-04-53\_04 13-14-11



PASAŻ SOCZI - WARSZAWA  
SOCZI PASSAGE - WARSAW

18-04-01





**KOMPLEKS BIUROWY PLATINUM BUSINESS PARK - WARSZAWA**  
**PLATINUM BUSINESS PARK OFFICE COMPLEX - WARSAW**

NA ZAMÓWIENIE / BESPOKE





PLAC VOGLA - WARSZAWA  
VOGLA SQUARE - WARSAW

19-02-75





**OSIEDLE MIESZKANIOWE PRZY UL. TARGOWEJ, ŁÓDŹ  
HOUSING ESTATE, TARGOWA ST. - LODZ (POLAND)**

02-01-05 20-02-37\_01 21-02-23 20-04-11 20-07-30\_02

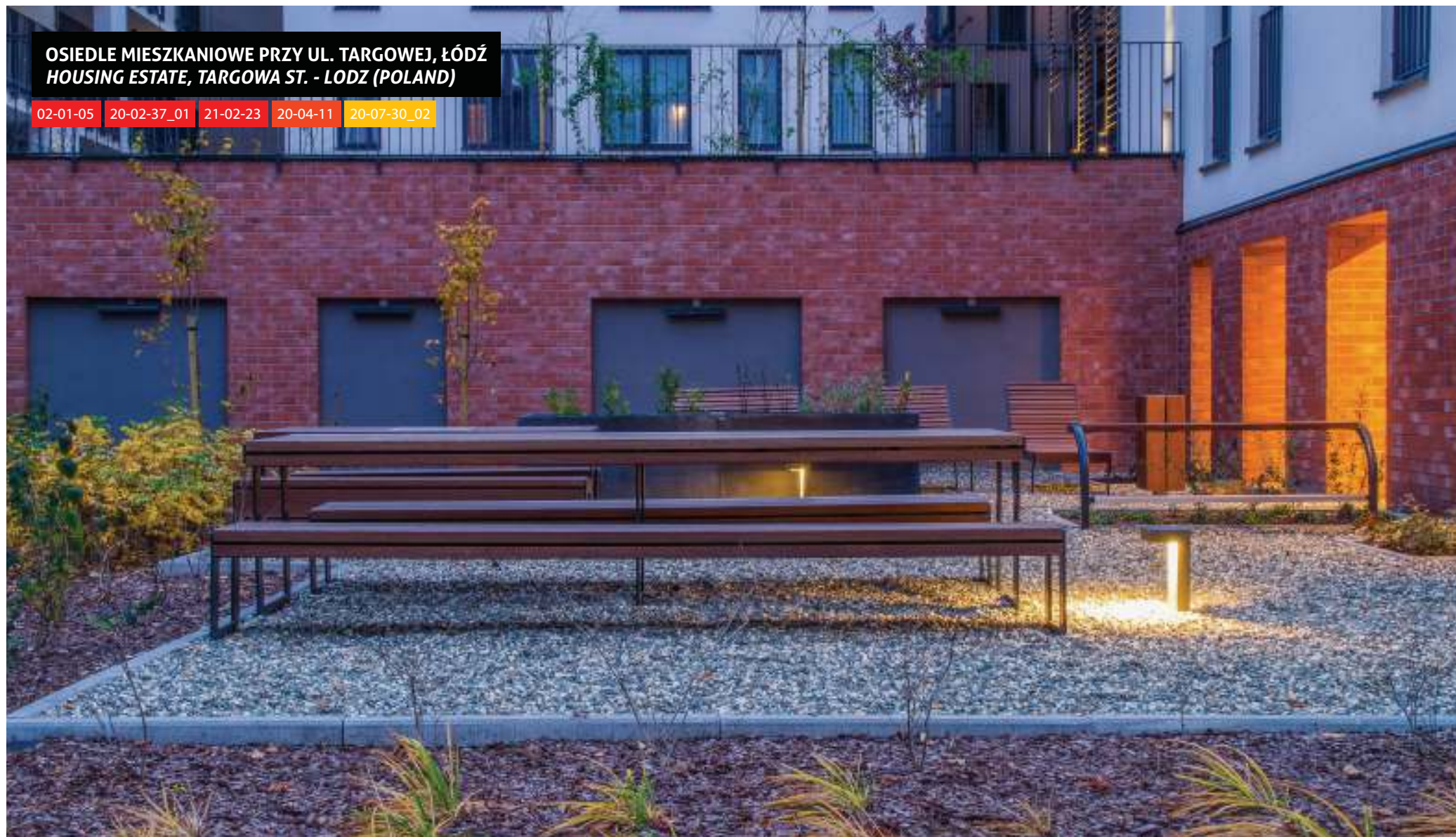



**APARTAMENTY NADMORSKI PARK - GDAŃSK**  
**NADMORSKI PARK APARTMENTS - GDANSK**

19-04-18

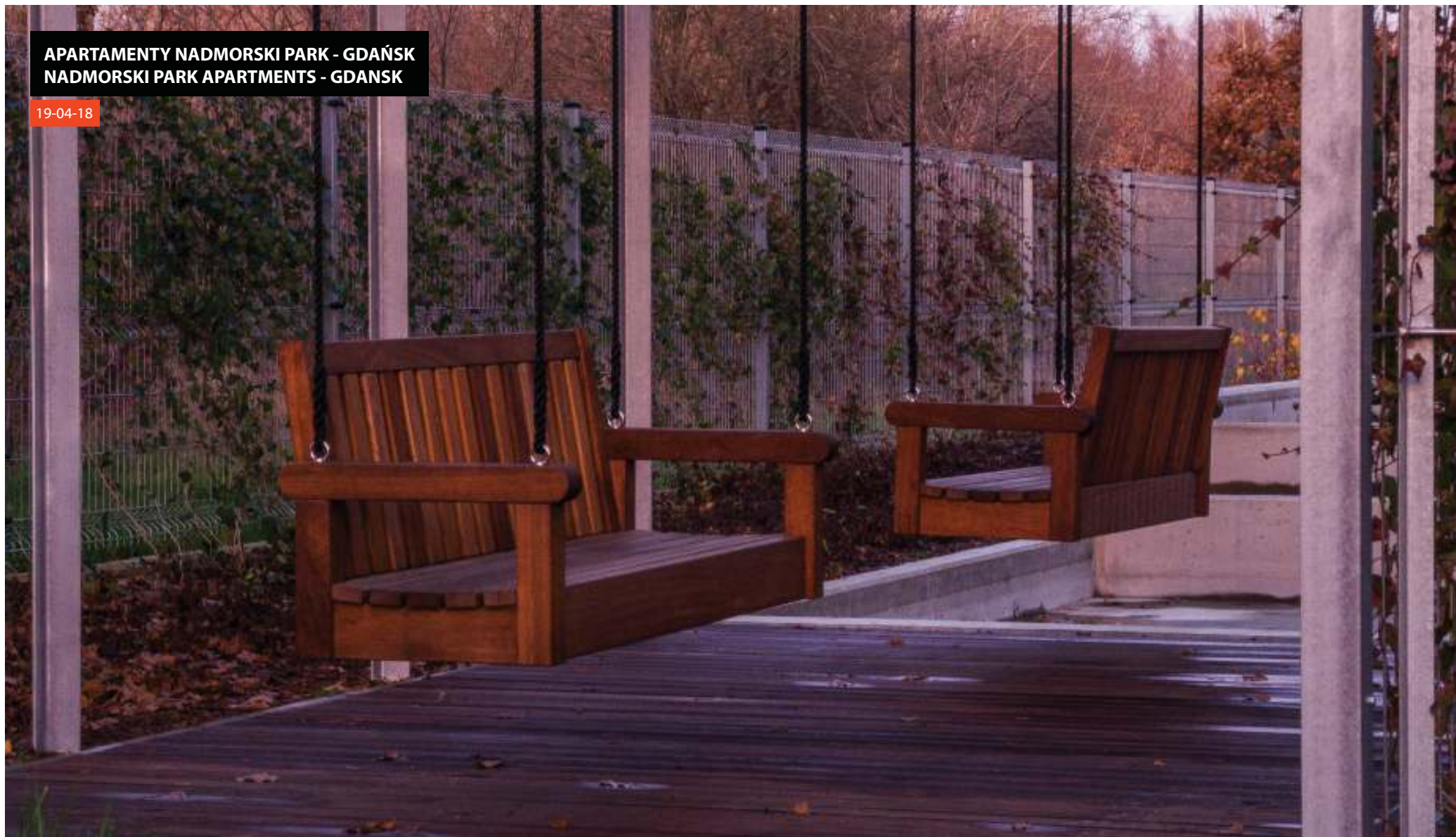



**PARK POLE MOKOTOWSKIE - WARSZAWA**  
**POLE MOKOTOWSKIE PARK - WARSAW**

20-13-03\_01





**PLAC GRUNWALDZKI - WROCLAW**  
**GRUNWALDZKI SQUARE - WROCLAW (POLAND)**

07-04-05\_02





**PARKING PRZY DWORCU PKP - PSZCZÓŁKI**  
**PARKING AT THE PKP STATION - PSZCZOLKI (POLAND)**

20-04-32 18-07-25





**TERENY REKREACYJNY NA STEGNACH - WARSZAWA**  
**RECREATION AREAS IN STEGNY - WARSAW**

20-44-01





**TEŻNIA SOLANKOWA - PUŁAWY  
BRINE TOWER - PULAWY (POLAND)**

06-01-02





**INNOWACYJNE ELEMENTY ZAPROJEKTOWANE I WYKONANE Z POMOCĄ FUNDUSZY EUROPEJSKICH „INTELIAGENTNY ROZWÓJ” - ROBOTNICZA 37, PRUSZKÓW**  
**INNOVATIVE ELEMENTS DESIGNED AND MADE WITH THE HELP OF EUROPEAN FUNDS "SMART DEVELOPMENT" - ROBOTNICZA 37, PRUSZKOW (POLAND)**

25-02-01 25-04-05\_01 24-07-06



European Union



**KLINIKA STOMATOLOGICZNA VILLA NOVA - WARSZAWA**  
**VILLA NOVA DENTAL CLINIC - WARSAW**

24-08-01\_02





**STACJA METRA DWORZEC GDAŃKI - WARSZAWA**  
**DWORZEC GDANSKI SUBWAY STATION - WARSAW**

07-04-05\_05





**BIUROWIEC GRZYBOWSKA 81 - WARSZAWA**  
**GRZYBOWSKA 81 OFFICE BUILDING - WARSAW**

13-02-57\_01





**KOMPLEKS BIUROWY HORIZON PLAZA - WARSZAWA**  
**HORIZON PLAZA OFFICE COMPLEX - WARSAW**

10-15-16

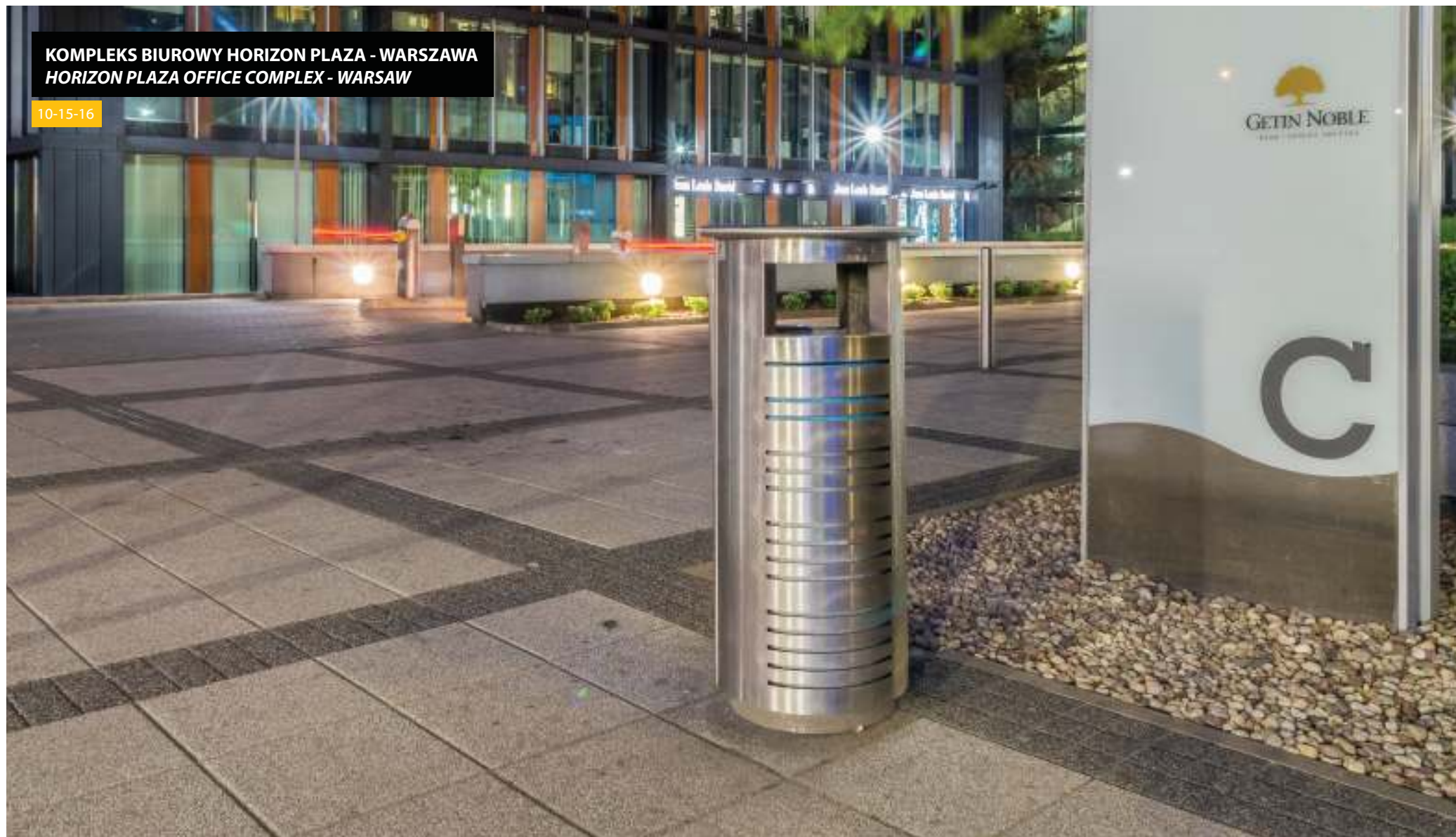



**SIELSKI OGRÓD - KRAKÓW**  
**IDYLIC GARDEN - KRAKOW**

22-31-01\_01





**AKADEMIA EKONOMICZNO-HUMANISTYCZNA - WARSZAWA**  
**ACADEMY OF ECONOMIC AND HUMANITIES - WARSAW**

18-07-42\_03





**ULICA ŚWIĘTOKRZYSKA - WARSZAWA**  
**SWIETOKRZYSKA STREET - WARSAW**

19-02-28 19-15-02





**PRZEDSZKOLE - WARSZAWA**  
**KINDERGARTEN - WARSAW**

04-01-01





**OGRÓD PRZY UL. KONECZNEGO - KRAKÓW**  
**GARDEN NEAR KONECZNEGO ST. - KRAKOW (POLAND)**

21-31-05 | 22-31-01\_02





**APARTAMENTY MOKOTOVIA - WARSZAWA**  
**MOKOTOVIA APARTMENTS - WARSAW**

20-07-07





**SAPARTAMENTY SOHO18 - WARSZAWA**  
**SOHO18 APARTMENTS - WARSAW**

24-45-01





**OGRÓD KIESZONKOWY - LEGIONOWO**  
**POCKET GARDEN - LEGIONOWO (POLAND)**

21-02-08





**WIEŻA BRAMY WROCŁAWSKIEJ - NYSA**  
**THE TOWER OF THE WROCLAW GATE - NYSA (POLAND)**

18-07-55





**APARTAMENTY WILLA CLASSICA - WARSZAWA**  
**WILLA CLASSICA - WARSAW**

20-04-09





**DĘBOWY OGRÓD - KRAKÓW**  
**OAK GARDEN - KRAKOW**

13-04-61





**KOMPLEKS BIUROWY ŁOPUSZAŃSKA BUSINESS PARK - WARSZAWA**  
**ŁOPUSZANSKA BUSINESS PARK OFFICE COMPLEX - WARSAW**

07-11-16

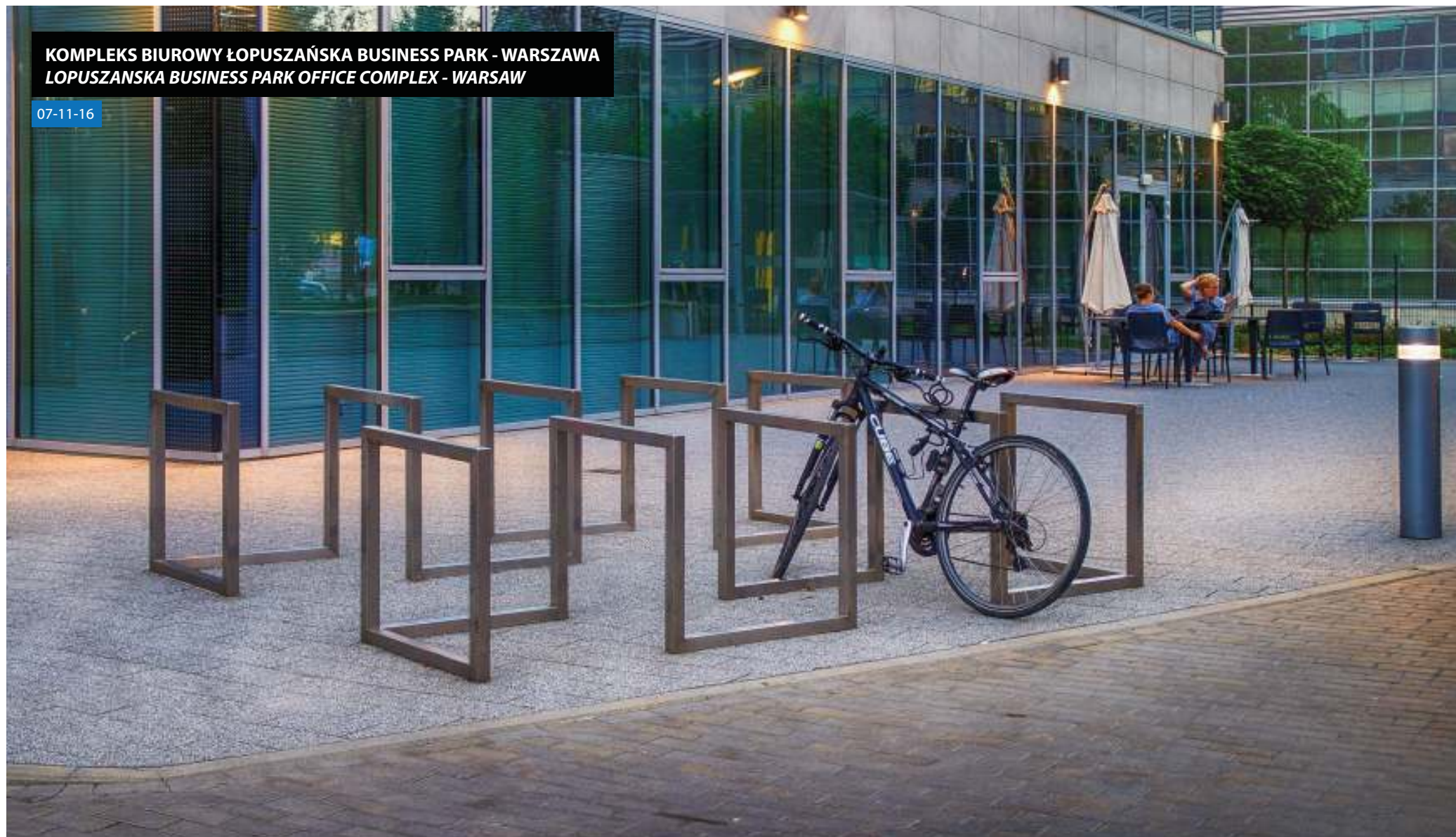



**BIUROWIEC LUMEN - WARSZAWA**  
**LUMEN OFFICE BUILDING - WARSAW**

20-11-09\_02





**PLAC KONSTYTUACJI - WARSZAWA  
KONSTYTUCJI SQUARE - WARSAW**

23-07-03\_01





**INWESTOR INDYWIDUALNY  
INDIVIDUAL INVESTOR**

**PROJEKT NIESTANDARDOWY / CUSTOM PROJECT**





**BIUROWIEC WSPÓLNA CENTER - WARSZAWA**  
**WSPOLNA CENTER OFFICE BUILDING - WARSAW**

19-04-49 20-07-01





**BIUROWIEC OCEAN PLAZA - WARSZAWA**  
**OCEAN PLAZA OFFICE BUILDING - WARSAW**

04-04-06\_01





**ALEJA WEDLA - WARSZAWA**  
**WEDEL ALLEY - WARSAW**

24-04-27







**C.H ATRIUM REDUTA - WARSZAWA**  
**ATRIUM REDUTA SHOPPING CENTER - WARSAW**

23-07-06 23-07-12\_01





22-13-03 OSIEDLE PRZY UL. NOWOLIPKI 12 - WARSZAWA  
HOUSING ESTATE NEAR NOWOLIPKI 12 ST. - WARSAW



19-04-10\_01 OSIEDLE KRASIŃSKIEGO 58 - WARSZAWA  
KRASIŃSKIEGO 58 HOUSING ESTATE - WARSAW



19-02-75 PLAC VOGLA - WARSZAWA  
VOGLA SQUARE - WARSAW



20-41-01 PLAC PRZY UL. LECHA - WARSZAWA  
SQUARE AT LECHA ST. - WARSAW





22-45-02 PTASI OGRÓD KIESZONKOWY - KRAKÓW  
THE BIRD POCKET GARDEN - KRAKÓW (POLAND)



13-04-61 PLAC ZABAW PRZY UL. MAROKAŃSKIEJ 3 - WARSZAWA  
PLAYGROUND AT MAROKAŃSKA 3 ST. - WARSAW



21-40-03 MUZEUM TRADYCJI NIEPODLEGŁOŚCIOWYCH - ŁÓDŹ  
MUSEUM OF INDEPENDENCE TRADITIONS - ŁÓDŹ (POLAND)



22-08-02 BULWARD NAD KRZNA - ŁUKÓW  
BOULEVARD ON THE KRZNA RIVER - ŁUKÓW (POLAND)





19-02-07 LICEUM AKADEMEIA - WARSZAWA  
AKADEMEIA HIGH SCHOOL - WARSAW



22-31-01\_01 OGRÓ PREHISTORYCZNY - KRAKÓW  
PREHISTORIC GARDEN - KRAKOW (POLAND)



21-35-05 SKWER PRZY UL. SIENKIEWICZA - GRODZISK MAZOWIECKI  
SQUARE AT SIENKIEWICZA STREET - GRODZISK MAZOWIECKI (POLAND)



22-04-06 PARK TYSIĄCLECIA - KRAKÓW  
MILLENIUM PARK - KRAKOW (POLAND)





23-08-03 SZKOŁA PODSTAWOWA NR 195 - WARSZAWA  
PRIMARY SCHOOL NO. 195 - WARSAW



18-04-23\_01 DWORZEC PKP - WROCLAW  
PKP STATION - WROCLAW (POLAND)



13-07-80 OSIEDLE ŻOLIBORZ ARTYSTYCZNY - WARSZAWA  
ZOLIBORZ ARTYSTYCZNY HOUSING ESTATE - WARSAW



03-05-03 DOM JANA PAWŁA II - WROCLAW  
HOUSE OF JOHN PAUL II - WROCLAW (POLAND)





07-18-09 C.H JANTAR - SŁUPSK  
JANTAR SHOPPING CENTER - SŁUPSK (POLAND)



13-04-75 C.H NOVA PARK - GORZÓW WIELKOPOLSKI  
NOVA PARK SHOPPING CENTER - GORZÓW WIELKOPOLSKI (POLAND)



13-04-78\_01 GALERIA ASKANA - GORZÓW WIELKOPOLSKI  
ASKANA GALLERY - GORZÓW WIELKOPOLSKI (POLAND)



19-07-15 C.H AVENIDA - POZNAŃ  
AVENIDA SHOPPING CENTER - POZNAŃ (POLAND)





22-04-20 OSIEDLE PRZY UL. ANIELEWICZA 15 - WARSZAWA  
HOUSING ESTATE AT ANIELEWICZA 15 ST. - WARSAW



18-07-41 APARTAMENTY MŁYNY KRÓLEWSKIE - WARSZAWA  
MŁYNY KROLEWSKIE APARTMENTS - WARSAW



20-07-13 APARTAMENTY ATELIER - WARSZAWA  
ATELIER APARTMENTS - WARSAW



06-04-09 OSIEDLE PRZY PALACU - PRUSZKÓW  
PRZY PALACU HOUSING ESTATE - PRUSZKOW (POLAND)





22-07-04 C.H AUCHAN BIELANY WROCLAWSKIE - BIELANY WROCLAWSKIE  
BIELANY WROCLAWSKIE SHOPPING CENTER - BIELANY WROCLAWSKIE (POLAND)



21-45-01 OSIEDLE DEBIUT - PRUSZCZ GDAŃSKI  
DEBIUT HOUSING ESTATE - PRUSZCZ GDAŃSKI (POLAND)



BESPOKE C.H MANUFATURA - ŁÓDŹ  
MANUFATURA SHOPPING CENTER - ŁÓDŹ (POLAND)



19-07-22 C.H MAGNOLIA PARK - WROCLAW  
MAGNOLIA PARK SHOPPING CENTER - WROCLAW (POLAND)





19-04-78 PLAC TEATRALNY - GMINA ÖREBRO (SZWECJA)  
TEATERKVADRAT - ÖREBRO KOMMUN (SWEDEN)



20-02-04\_01 BIUROWIEC POWIŚLE PARK - WARSZAWA  
POWISLE PARK OFFICE BUILDING - WARSAW



20-02-24\_03 SIKWER PRZY UL. KOŚCIELNEJ - TARNOWSKIE GÓRY  
SQUARE, KOŚCIELNA ST. - TARNOWSKIE GORY (POLAND)



18-31-01 PWK - LEGIONOWO  
WATER AND SEWERAGE COMPANY PWK - LEGIONOWO (POLAND)





02-11-01 **BESPOKE** ZESPÓŁ BIUROWY KAROLKOWA BUSINESS PARK - WARSZAWA  
KAROLKOWA BUSINESS PARK - WARSAW



18-11-07 **UL. STAWOWA - KATOWICE**  
STAWOWA ST. - KATOWICE (POLAND)



19-11-09 **SKWER PRZY ULICY WSPÓLNEJ - WARSZAWA**  
WSPOLNA STREET SQUARE - WARSAW



13-02-65\_01 **SZKOŁA MUZYCZNA - NIEPOŁOMICE**  
MUSIC SCHOOL - NIEPOLOMICE (POLAND)





07-11-16 DOM HANDLOWY VITKAC - WARSZAWA  
VITKAC SHOPPING CENTRE - WARSAW



02-11-01 BIUROWIEC ARTICO - WARSZAWA  
ARTICO OFFICE BUILDING - WARSAW



13-02-34 13-15-02 CENTRUM HANDLOWE M1 - CZELADŹ  
M1 SHOPPING CENTRE - CZELADZ (POLAND)



13-04-78\_01 CENTRUM HANDLOWE AMFI - DROBAK (NORWEGIA)  
AMFI SHOPPING CENTRE - DROBAK (NORWAY)





20-02-02 SZPITAL - KORTEMARK (BELGIA)  
HOSPITAL - KORTEMARK (BELGIUM)



13-31-02\_01 APARTAMENTY WORONICZA 33 - WARSZAWA  
WORONICZA 33 APARTMENTS - WARSAW



13-02-39\_01 POLECZKI BUSINESS PARK - WARSZAWA  
POLECZKI BUSINESS PARK - WARSAW



13-02-19 13-07-55 GALERIA PIASTÓW - LEGNICA  
PIASTÓW GALLERY - LEGNICA (POLAND)





13-04-53\_04 13-07-13 10-34-02 CENTRUM HANDLOWE ERA - IASI (RUMUNIA)  
ERA SHOPPING CENTRE - IASI (ROMANIA)



13-02-25\_01 SKWER KOŚCIUSZKI - GDYNIA  
KOŚCIUSZKI SQUARE - GDYNIA (POLAND)



07-19-08 UNIWERSYTET WARSZAWSKI  
WARSAW UNIVERSITY



13-02-36 SEA TOWERS - GDYNIA  
SEA TOWERS - GDYNIA (POLAND)





13-04-23 PEMENHOEK-HARINGHOEK - NIEUWPOORT (BELGIA)  
PEMENHOEK-HARINGHOEK - NIEUWPOORT (BELGIA)



19-04-78 KEILA JÖEPARK - KEILA (ESTONIA)  
KEILA JÖEPARK - KEILA (ESTONIA)



19-11-19 REZYDENCJA WORONICZA - WARSZAWA  
WORONICZA RESIDENCE - WARSAW



06-01-02 07-06-01 PARK KULTURY I WYPOCZYNIKU - PRUSZKÓW  
PARK OF CULTURE AND REST - PRUSZKÓW (POLAND)









21-04-41 FACTORY POZNAŃ - LUBOŃ  
FACTORY POZNAŃ SHOPPING CENTER - LUBOŃ (POLAND)



04-04-01\_02 BIUROWIEC IRIS - WARSZAWA  
IRIS OFFICE BUILDING - WARSAW



13-07-80 KEBAB EFES - WARSZAWA  
EFES KEBAB - WARSAW



18-11-12 STACJA PALIW BP - WARSZAWA  
PETROL STATION BP - WARSAW





10-83-01 SKWER PERECA - WARSZAWA  
PERECA SQUARE - WARSAW



13-02-49 OSIEDLE LEŚNE - WARSZAWA  
LESNE HOUSING ESTATE - WARSAW



13-02-56 C.H. MALTA - POZNAŃ  
MALTA SHOPPING CENTRE - POZNAŃ (POLAND)



19-02-46 KOMPLEKS BIUROWY PARK ROZWOJU - WARSZAWA  
DEVELOPMENT PARK OFFICE COMPLEX - WARSAW



# DETALE







*DETAILS*



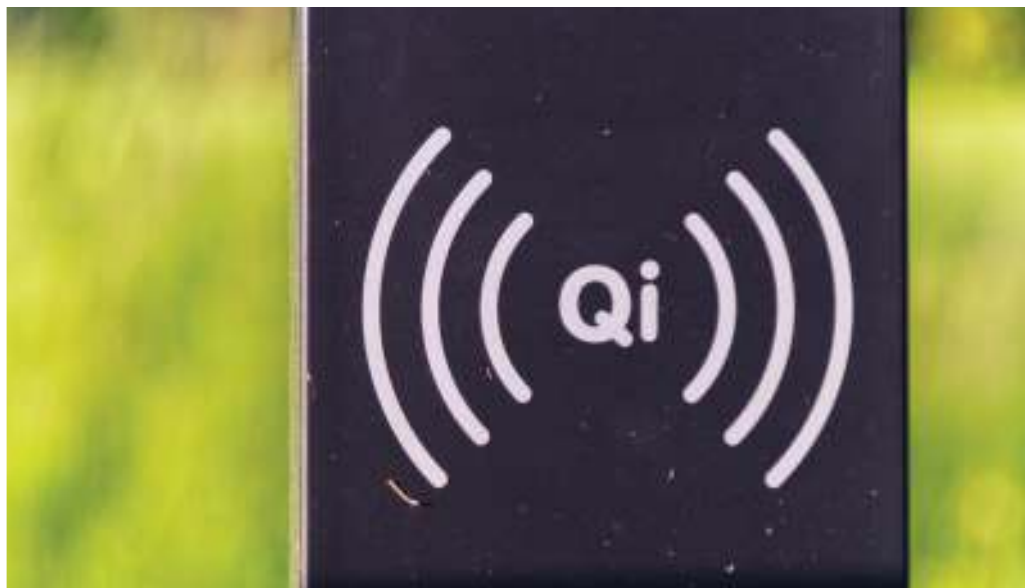























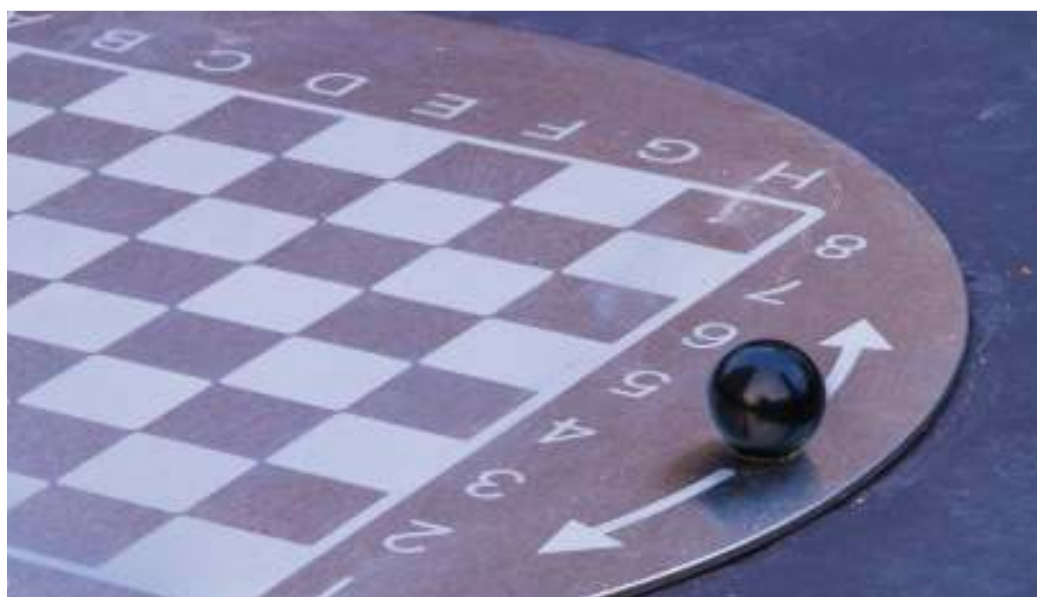















































**MATERIAŁY**





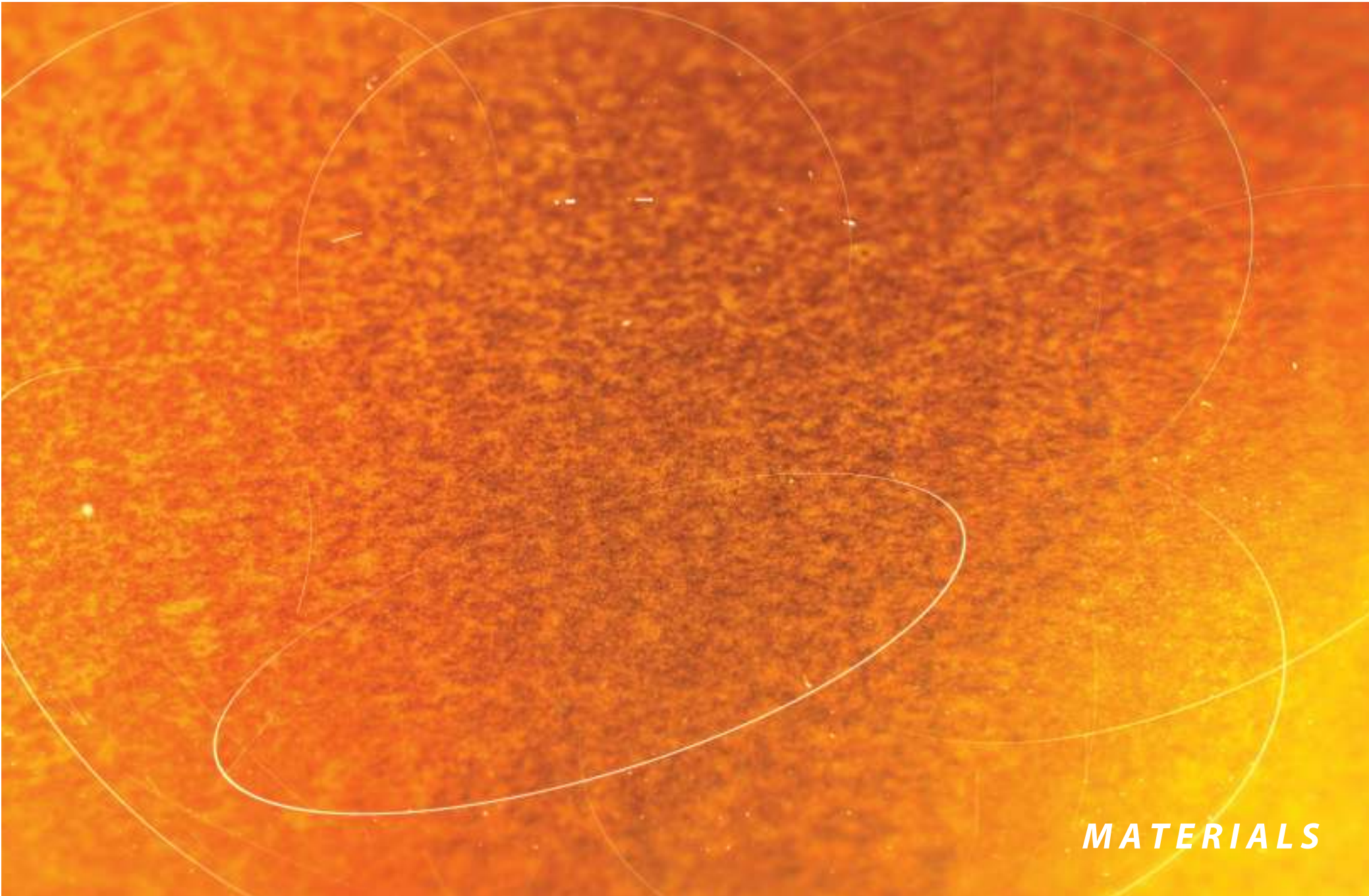

***MATERIALS***



## ELEMENTY DREWNIANE

ELEMENTY DREWNIANE W WYROBACH PRZEZNACZONYCH NA ZEWNĄTRZ WYKONANE SĄ Z DREWNA EGZOTYCZNEGO IROKO (RÓWNIEŻ Z CERTYFIKATEM FSC). NATURALNE WŁAŚCIWOŚCI, DOSTOSOWANE INDYWIDUALNIE DO NIEGO RODZAJE OBRÓBEK I ZABEZPIECZEŃ (OLEJOWANIE, LAKIEROWANIE NA SZEREG RÓŻNYCH KOLORÓW) ZAPEWNIĄ SATYSFAKCUJĄCĄ EKSPLOATACJĘ PRZEZ WIELE SEZONÓW.

DO WNĘTRZ OFERUJEMY PEŁNĄ GAMĘ GATUNKÓW DREWNA JAK I DOWOLNY SPOSÓB WYKOŃCZENIA (NP. FORNIR). JAKO ZABEZPIECZENIE STOSUJEMY OLEJOWANIE, LAKIEROWANIE (RÓNIEŻ BEZBARWNE).

### WYBARWIENIA OLEJU DOSTĘPNE DLA DREWNA IROKO

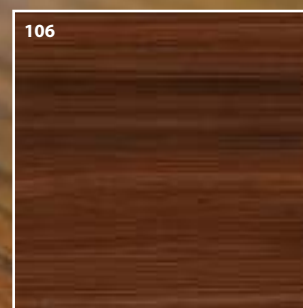
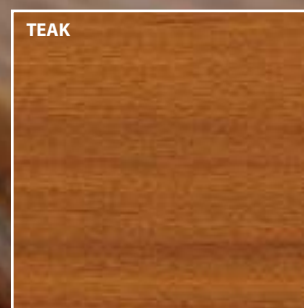
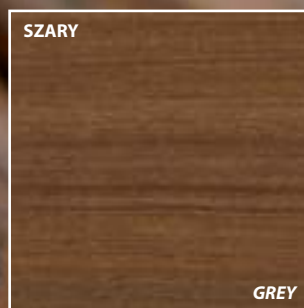
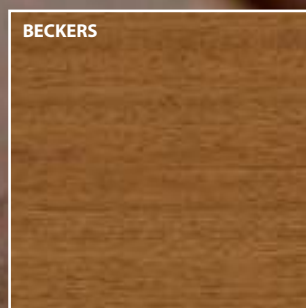

OILED COLORS AVAILABLE FOR THE WOODEN IROKO

### PRZYKŁADOWE WYBARWIENIA LAKIERU DLA DREWNA TAUARI LUB DĘBU (DO WNĘTRZ)

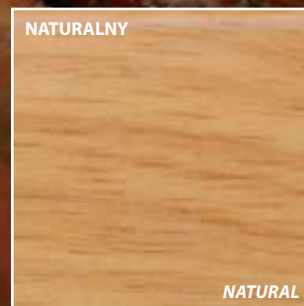

EXAMPLES OF VARNISH FOR THE WOODEN TAUARI OR OAK (INDOOR USE)

### TIMBER ELEMENTS

TIMBER ELEMENTS FOR OUTDOOR USE ARE MADE OF IROKO (ALSO WITH FSC CERTIFICATE). NATURAL PROPERTIES OF THE WOOD ARE FURTHER ENHANCED BY PROTECTIVE OIL TREATMENT OR PAINTING (IN VARIETY OF COLOURS) TO ENSURE SATISFACTORY USE FOR A NUMBER OF YEARS.

FOR INTERNAL USE WE CAN OFFER THE FULL RANGE OF DIFFERENT TYPES OF WOOD AND DIFFERENT FINISHES SUCH AS: VENEERS, OILING, AND VARNISHING (INCLUDING CLEAR VARNISH).



## STAL KWASOODPORNĄ

RODZINA STOPÓW METALI OKREŚLANA POJĘCIEM ZBIORCZYM STALI ODPORNÝCH NA KORÓZJĘ OBEJMUJE PONAD STÓ GATUNKÓW. W RAMACH TEJ GRUPY STOSUJEMY DWA GATUNKI BĘDĄCE OPTYMALNYM ROZWIĄZANIEM EKSPLOATACYJNYM W DYSCYPLINIE MAŁEJ ARCHITEKTURY.

304 (1.4301) - SZCZEGÓLNE ZALETY TEGO GATUNKU POLEGAJĄ NA DOSKONAŁEJ PRZYDATNOŚCI DO OBRÓBKÓ PLASTYCZNEJ ORAZ SPAWANIA. WYNIKIEM TEGO JEST MOŻLIWOŚĆ PROJEKTOWANIA KOMPLEKSOWYCH KSZTAŁTÓW, WYKONYWANIE OSTRYCH KRAWĘDZI CZY OPTYCZNIE NIEWIDOCZNYCH POŁĄCZEŃ SPAWANYCH.

316L (1.4404) - STOSUJE SIĘ W PRZYPADKU WIĘKSZYCH ZAGROŻEŃ KORÓZYJNYCH NP. STREFACH NADMORSKICH, PRZYBRZEŻNYCH CZY W WYNIKU BEZPOŚREDNIEGO WPŁYWU SOLANEK DROGOWYCH.

### RODZAJE WYKOŃCZEŃ POWIERZCHNI

NASZA OFERTA OBEJMUJE NASTĘPUJĄCE METODY WYKOŃCZEŃ POWIERZCHNI STALI KWASOODPORNEJ: SZLIFOWANIE (SZCZOTKOWANIE), POLEROWANIE (BŁYSK), ELEKTROPOLEROWANIE I MAT (KULECZKOWANIE). PONADTO ISTNIEJE MOŻLIWOŚĆ PERFORACJI (WZORY LOGA) CZY GRAWEROWANIE. WARTY PODKRESLENIA JEST FAKT, ŻE WYKONYWANE PRZEZ NAS PRODUKTY SPEŁNIAJĄ NAJWIŻSZE STANDARTY RÓWNIĘŻ POD WZGĘDEM WIZUALNYM.

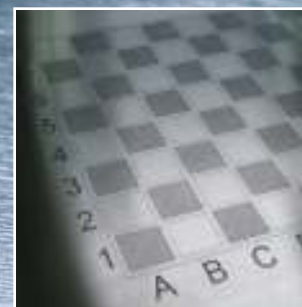
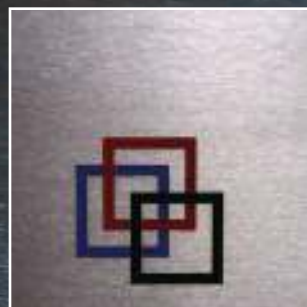

### STAINLESS STEEL - SURFACE FINISHING

WE OFFER THE FOLLOWING STAINLESS STEEL FINISHES: GRINDING (BRUSHED FINISH), POLISHING (SHINING FINISH) AND PICKLING (MAT FINISH). ADDITIONALLY LOGOS OR SIGNS CAN BE LASER CUT OR ETCHED IF REQUIRED. WE SHOULD EMPHASIZE THAT OUR PRODUCTS SATISFY THE HIGHEST AESTHETIC REQUIREMENTS.

### STAINLESS STEEL

THE RANGE OF METAL ALLOYS DESCRIBED AS STAINLESS STEEL CONSISTS OF OVER HUNDRED TYPES. IN THE PRODUCTION OF STREET FURNITURE WE USE THE TWO MOST APPROPRIATE TYPES OF STAINLESS STEEL:

304 (1.4301) - PROFILES MADE OF THIS STEEL CAN BE FORMED (MACHINED) EASILY AND THIS TYPE HAS EXCELLENT WELDABILITY, ALLOWING PRODUCTION OF COMPLEX DESIGNS, CREATION OF SQUARE EDGES AND INVISIBLE WELDS.

316L (1.4404) - CAN BE USED WHERE EVEN GREATER CORROSION RESISTANCE IS REQUIRED, FOR EXAMPLE FOR APPLICATIONS IN COASTAL REGIONS OR WHERE FREQUENT SALT GRITTING IN WINTER TAKES PLACE.



## GRANIT

SZLACHETNIEJSZĄ ALTERNATYWĘ DLA BETONU STANOWI GRANIT. ZNAKOMITE PARAMETRY EKSPLOATACYJNE (WYTRZYMAŁOŚĆ NA ŚCISKANIE, NASIĄKLIWOŚĆ, ŚCIERALNOŚĆ, MROZODPORNOŚĆ) ORAZ ESTETYCZNE (POLEROWANIE, PŁOMIENIOWANIE, SZLIFOWANIE, BOGATA I NIETUZINKOWA KOLORYSTYKA), CZYNIĄ GO IDEALNYM DO ZASTOSOWANIA W ELEMENTACH MAŁEJ ARCHITEKTURY BEZ WIĘKSZYCH OGRANICZEŃ.

## GRANITE

GRANITE IS A NOBLER ALTERNATIVE TO CONCRETE. DUE TO ITS EXCELLENT PHYSICAL PROPERTIES (CRUSHING STRENGTH, LOW WATER ABSORBABILITY, NON-ABRASIVENESS AND FROST RESISTANCE) IT IS AN IDEAL MATERIAL TO USE IN STREET FURNITURE AND IT BOASTS EXCELLENT AESTHETIC QUALITIES INCLUDING WIDE COLOUR RANGE AND VARIETY OF FINISHES.

## GABIONY

GABIONY SĄ TO KOSZE Z SIATEK ZGRZEWANYCH, ŁĄCZONYCH ZA POMOCĄ SPIRAL, WYPEŁNIONE LAMINIEM ŁAMANYM, DREWNIEM CZY OTOCZAKAMI. STOSUJEMY JE NP. JAKO ELEMENT KONTRUKCYJNY SIEDZISK.

## GABIONS

GABIONS ARE WIRE BASKETS, WHICH ARE FILLED WITH NATURAL STONE, WOOD ETC. WE USE THESE TO CREATE UNUSUAL SEATING AND BENCHES.



## STAL CZARNA

WYKORZYSTYWANA PRZEZ NAS STAL S235JR (ST3S) POSIADA NORMY ISO.

### MILD STEEL

THE MILD STEEL S235JR (ST3S) WE USE CONFORMS TO ISO STANDARDS.

## CYNKOWANIE

WSZYSTKIE ELEMENTY WYKONANE Z BLACHY CZARNEJ SĄ CYNKOWANE, CZYLI PODDAWANE OBRÓBCE POLEGAJĄCEJ NA POKRYWANIU POWIERZCHNI PRZEDMIOTÓW STAŁOWYCH CIENKĄ POWŁOKĄ CYNKU. CELEM JEST OCHRONA PRZED KOROZJĄ POWODOWANA DZIAŁANIEM POWIETRZA I WODY.

STOSOWANE PRZEZ NAS TECHNIKI CYNKOWANIA TO:

METODA OGNIOWA (ZANURZANIE W KĄPIELI CYNKOWEJ ROZGRZANEJ DO 450°C).  
GALWANICZNA (ELEKTROLITYCZNE WYTWARZANIE POWŁOKI TRWALE PRZYLEGAJĄCEJ DO METALICZNEGO PODŁOŻA).  
WSZELKIE NIERÓWNOŚCI I ZACIEKI USUWAMY RĘCZNIE.

### ZINC GALVANIZING

ALL ELEMENTS MADE OF MILD STEEL ARE ZINC PLATED IN ORDER TO PROVIDE ANTI-CORROSION PROTECTION. WE USE THE FOLLOWING METHODS: HOT-DIP GALVANIZING, WHERE PRODUCTS ARE IMMERSSED IN ZINC BATH AT 450°C, AND ELECTROGALVANIZING. ANY ROUGHNESS AND SEEPAGE IS REMOVED BY HAND.

## LAKIEROWANIE PROSZKOWE

LAKIEROWANIE PROSZKOWE JEST DODATKOWYM ZABEZPIECZENIEM ANTYKOROZYJNYM, ZNAKOMICIE PODNOSZĄCYM WALORY ESTETYCZNE PRODUKTU. SPECJALNE PRZYGOTOWANIE POWIERZCHNI PRZED MAŁOWANIEM (POLIMERYZACJA) WIELOKROTNIE ZWIĘKSZA PRZYCZEPNOŚĆ FARBY DO OCYNKU. STOSUJEMY FARBY FASADOWE, POSIADAJĄCE ATESTY BUDOWLANE, PRZYSTOSOWANE DO EKSTREMALNEJ EKSPLOATACJI. DOSTĘPNE SĄ WSZYSTKIE KOLORY Z PALETY RAL.

### POWDER COATING

POWDER COATING PROVIDES ADDITIONAL ANTI-CORROSION PROTECTION, WHILE FURTHER ENHANCING THE APPEARANCE OF THE PRODUCT. A SPECIAL PREPARATION OF THE SURFACE PRIOR TO PAINTING (POLYMERIZATION) SIGNIFICANTLY INCREASES THE ADHESION OF PAINT TO ZINC. WE USE FACADE PAINTS (ALL WITH CONSTRUCTION CONFORMITY CERTIFICATES) SUITABLE FOR USE IN EXTREME CONDITIONS. A FULL RAL COLOUR RANGE IS AVAILABLE.

## STAL KORTEŃSKA

TEN RODZAJ PRODUKTU CHARAKTERYZUJE SIĘ PODWYŻSZONĄ WYTRZYMAŁOŚCIĄ NA WARUNKI ATMOSFERYCZNE. NA POWIERZCHNI STALI KORTEŃSKIEJ WYSTAWIONEJ NA DZIAŁANIE POWIETRZA I DESZCZU SAMOCZYNINIE POJAWIA SIĘ POWŁOKA OCHRONNA PRZYPOMINAJĄCA RDZĘ TZN. PATYNĄ, CO WPŁYWA NA ORYGINALNY CHARAKTER ELEMENTÓW, KTÓRYCH JEST CZĘŚCIĄ.

### CORTEN STEEL

CORTEN STEEL (OFTEN REFERRED TO AS COR-TEN) IS A WEATHER RESISTANT COPPER CHROMIUM ALLOY STEEL, WHICH DISPLAYS A GREATER LEVEL OF RESISTANCE TO ATMOSPHERIC WEATHERING WHEN COMPARED TO OTHER UNALLOYED STEELS. ITS CHEMICAL COMPOSITION PROMOTES THE EARLY FORMATION OF AN ADHERING PROTECTIVE LAYER OF RUST WHEN EXPOSED TO THE ELEMENTS.

THE PROTECTIVE LAYER OF CORTEN DEVELOPS CONSTANTLY AND REGENERATES OVER TIME, REACTING TO THE POLLUTANTS IN THE ATMOSPHERE. THE BENEFITS OF SUCH STEEL ARE IMMEDIATELY OBVIOUS - A SELF-PROTECTING STEEL IS ECONOMIC, LONG LASTING AND EASILY RECYCLABLE.



## BETON

WYROBY BETONOWE W NASZEJ OFERCIE WYKONANE SĄ W TECHNOLOGII BETONU PŁUKANEGO, MODYFIKOWANEGO LUB ARCHITEKTONICZNEGO. BOGATA PALETA FAKTUR KRUSZYWOWYCH POZWALA NA DUŻE MOŻLIWOŚCI W KREOWANIU PRZESTRZENI. NA ELEMENTY BETONOWE UDZIELAMY 10-LETNIEJ GWARANCJI.

### BETON ARCHITEKTONICZNY

NATURALNY

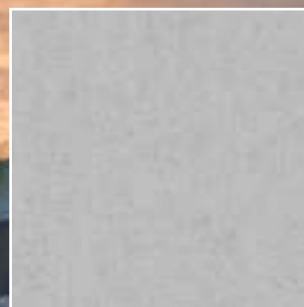

NATURAL

ANTRACYT

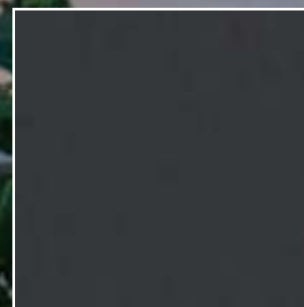

ANTHRACITE

BIAŁY

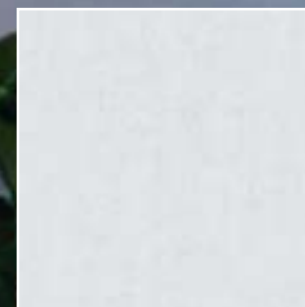

WHITE

ARCHITECTURAL CONCRETE

### CONCRETE

CONCRETE PRODUCTS WE OFFER ARE MANUFACTURED USING THE FOLLOWING TECHNOLOGIES: WASHED, MODIFIED CONCRETE AND ARCHITECTURAL. MANY DIFFERENT TYPES OF AGGREGATE SURFACES PROVIDE NUMEROUS POSSIBILITIES OF SPACE CREATION. THESE PRODUCTS ARE GUARANTEED FOR 10 YEARS.



**FSC™ - FOREST STEWARDSHIP COUNCIL**

FIRMA "PUCZYŃSKI - MAŁA ARCHITEKTURA" MA W SWOJEJ OFERCIE PRODUKTY WYKONANE Z DREWNA CERTYFIKOWANEGO (FOREST STEWARDSHIP COUNCIL). FSC DO CERTYFIKAT PRZYZNAWANY DRZEWNYM PRODUKTOM LEŚNYM.



**The mark of  
responsible forestry**

**FSC™ - FOREST STEWARDSHIP COUNCIL**

WE ARE PROUD TO OFFER FSC (FOREST STEWARDSHIP COUNCIL) CERTIFIED TIMBER IN OUR RANGE PRODUCTS



## FSC™ - FOREST STEWARDSHIP COUNCIL

FIRMA "PUCZYŃSKI - MAŁA ARCHITEKTURA" MA W SWOJEJ OFERCIE PRODUKTY WYKONANE Z DREWNA CERTYFIKOWANEGO (FOREST STEWARDSHIP COUNCIL). FSC DO CERTYFIKAT PRZYZNAWANY DRZEWNYM PRODUKTOM LEŚNYM.



The mark of  
responsible forestry

FSC™ - FOREST STEWARDSHIP COUNCIL

WE ARE PROUD TO OFFER FSC (FOREST STEWARDSHIP COUNCIL) CERTIFIED TIMBER IN OUR RANGE PRODUCTS



JESTEŚMY POMYSŁODAWCĄ I PROPAGATOREM AKCJI

## STOP PLAGIATOM I ZŁYM PROWIZJOM \*

Z NAMI STANDARDY NIE TYLKO JAKOŚCIOWE, WIĘC POCZUJ PEŁEN KOMFORT PROJEKTOWANIA.

### \* DOBRA PROWIZJA

DEKLARUJEMY WPŁATĘ (W IMIENIU PROJEKTANTA) 2% WARTOŚCI NETTO INWESTYCJI,  
NA RZECZ WSKAZANEJ FUNDACJI ZAJMUJĄCEJ SIĘ POMOCĄ CHORYM DZIECIOM.



WE ARE THE CREATORS OF

**STOP PLAGIARISM  
AND BAD COMMISSIONS MOVEMENT**

**WE BELIEVE NOT ONLY IN  
QUALITY STANDARDS,  
BUT ALSO IN MORAL ONES.**

**\* COMMISSION FOR GOOD:**

WE DECLARE TO DONATE (ON BEHALF OF THE ARCHITECT) 2% OF THE TOTAL PROJECT VALUE (EXCLUDING VAT)  
TO A CHOSEN CHARITY THAT HELPS CHILDREN IN NEED.





**PUCZYŃSKI**  
MAŁA ARCHITEKTURA  
STREET FURNITURE

